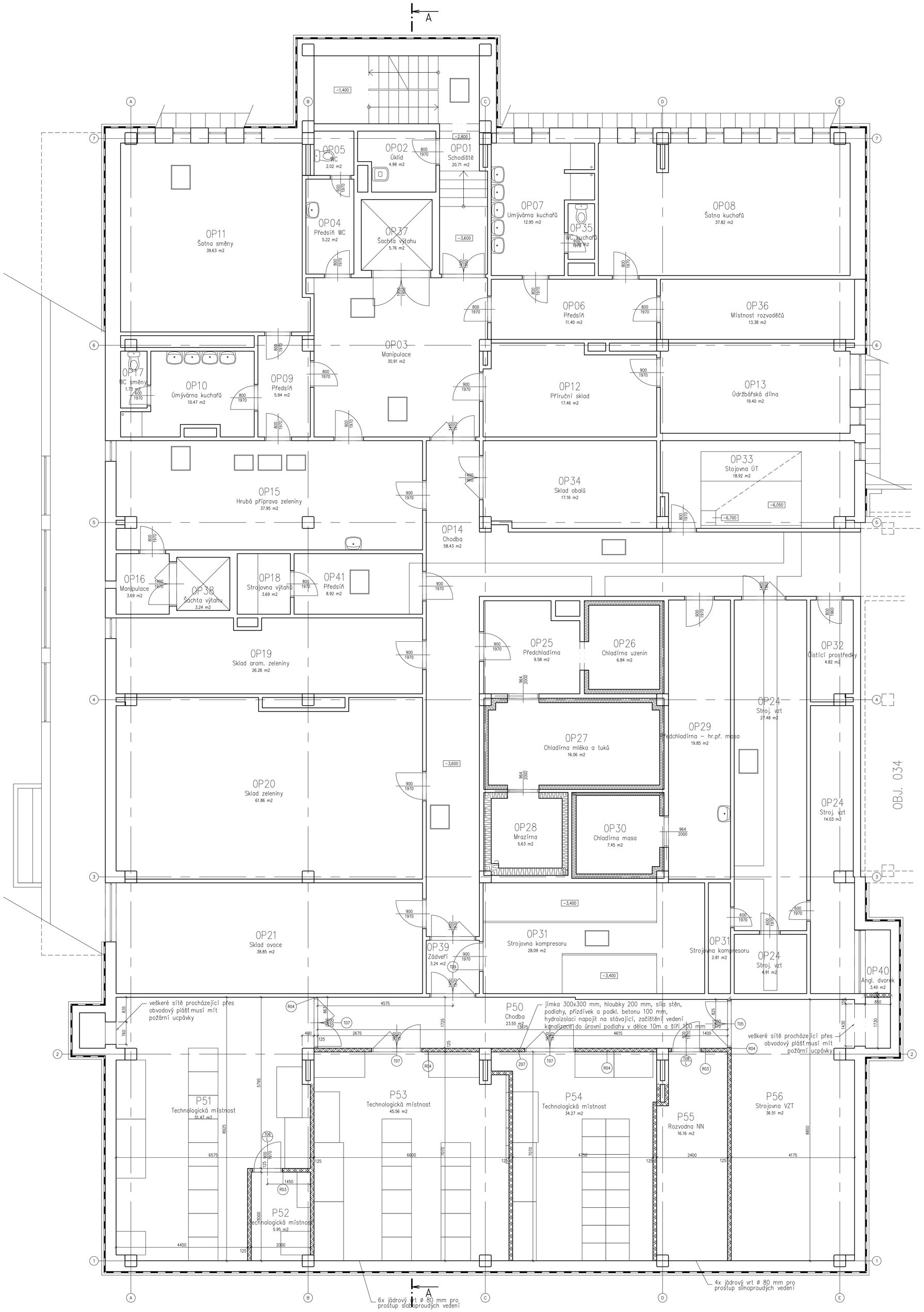

LEGENDA MATERIÁLŮ

zdivo z cihelných bloků tl. 125 mm

zdivo z cihel plných pálených 300x150x75 mm

Legenda místností

Číslo místnosti	Plocha [m²]	Název místnosti	Povrch podlahy	Povrch stěny	Povrch stropu	SV [mm]	Poznámka
OP01	20.71	Schodiště				0	stávající místnosti
OP02	4.98	Úklid				0	stávající místnosti
OP03	30.91	Manipulace				0	stávající místnosti
OP04	5.22	Předsíň WC				0	stávající místnosti
OP05	2.02	WC				0	stávající místnosti
OP06	11.40	Předsíň				0	stávající místnosti
OP07	12.95	Umývárna kuchařů				0	stávající místnosti
OP08	37.82	Šatna kuchařů				0	stávající místnosti
OP09	5.94	Předsíň				0	stávající místnosti
OP10	10.47	Umývárna kuchařů				0	stávající místnosti
OP11	39.63	Šatna směny				0	stávající místnosti
OP12	17.46	Příruční sklad				0	stávající místnosti
OP13	19.40	Údržbářská dílna				0	stávající místnosti
OP14	58.43	Chodba				0	stávající místnosti
OP15	37.95	Hrubá příprava zeleniny				0	stávající místnosti
OP16	3.69	Manipulace				0	stávající místnosti
OP17	1.73	WC směny				0	stávající místnosti
OP18	3.69	Strojovna výtahů				0	stávající místnosti
OP19	26.26	Sklad arom. zeleniny				0	stávající místnosti
OP20	61.86	Sklad zeleniny				0	stávající místnosti
OP21	38.85	Sklad ovoce				0	stávající místnosti
OP24	14.03	Stroj. vzt				0	stávající místnosti
OP24	27.48	Stroj. vzt				0	stávající místnosti
OP24	4.91	Stroj. vzt				0	stávající místnosti
OP25	9.58	Předchladírna				0	stávající místnosti
OP26	6.84	Chladírna uzenin				0	stávající místnosti
OP27	16.06	Chladírna mléka a tuků				0	stávající místnosti
OP28	5.63	Mrazírna				0	stávající místnosti
OP29	19.85	Předchladírna – hr.př. masa				0	stávající místnosti
OP30	7.45	Chladírna masa				0	stávající místnosti
OP31	28.09	Strojovna kompresoru				0	stávající místnosti
OP31	2.81	Strojovna kompresoru				0	stávající místnosti
OP32	4.82	Čisticí prostředky				0	stávající místnosti
OP33	18.92	Stojovna ÚT				0	stávající místnosti
OP34	17.16	Sklad obalů				0	stávající místnosti
OP35	1.70	WC kuchařů				0	stávající místnosti
OP36	13.38	Místnost rozvaděčů				0	stávající místnosti
OP37	5.76	Šachta výtahu				0	stávající místnosti
OP38	3.24	Šachta výtahu				0	stávající místnosti
OP39	3.24	Zádveří				0	stávající místnosti
OP40	3.40	Angl. dvorek				0	stávající místnosti
OP41	8.92	Předsíň				0	stávající místnosti
P50	23.55	Chodba	průmyslová epoxidová stěrka tl. 4 mm s antistatickou úpravou	omítka		3 250	
P51	51.47	Technologická místnost	průmyslová epoxidová stěrka tl. 4 mm s antistatickou úpravou	omítka		3 250	
P52	5.95	Technologická místnost	epoxidová stěrka s antistatickou úpravou	omítka		3 250	
P53	45.56	Technologická místnost	průmyslová epoxidová stěrka tl. 4 mm s antistatickou úpravou	omítka		3 250	
P54	34.27	Technologická místnost	průmyslová epoxidová stěrka tl. 4 mm s antistatickou úpravou	omítka		3 250	
P55	16.16	Rozvodna NN	stávající podlaha	omítka		3 250	
P56	36.51	Strojovna VZT	stávající podlaha	omítka		3 250	
	888.10						

POZN: Místnosti, kde bude provedena epoxidocá stěrka s antistatskou úpravou bude stávající povrch – dlažba otriskána a bude provedeno změření soudržnosti dlažby s povrchem, případná oprava bude provedena polymerbetonem.

ARI atelier s.r.o.
NAD ŠÁRKOU 28
160 00 PRAHA 6

1215	ZAKÁZKA ČÍSLO
4/2013	DATUM
ING.ARCH. IVAN KUNOVSKÝ	AUTOŘI
ING.ARCH. IVAN KUNOVSKÝ	PROJEKTANT PROFESE
ARCHITEKTONICKO STAVEBNÍ – F	PROFESE
DUFFEK	KRESLIL
ČESKÁ REPUBLIKA–MINISTERSTVO VNITRA	INVESTOR
NA BANCH 1304, PRAHA 5 ZBRASLAV	MÍSTO STAVBY
JEDNOSTUPŇOVÝ PROJEKT	STUPEŇ
1:50	MĚŘÍTKO
INTEGROVANÉ OPERAČNÍ STŘEDISKO KŘ STŘK	AKCE
1PP NÁVRH – DODATEK 1	OBSAH
8	Č. VÝKRESU
	Č. KOPIE