NÁZEV STAVBY : MODERNIZACE LÁZEŇSKÉHO DOMU "THERMIA"

DRUH STAVBY : Modernizace

MÍSTO STAVBY : ul. Moravská 239/4, 360 01 Karlovy Vary

SCHEMA STAVBY :

INVESTOR

Zařízení služeb ministerstva vnitra

Přípotoční 300/12, 101 00 Praha

IČ/DIČ: 67779999 / CZ67779999

RAZÍTKO:

MANAŽER

Ing. David Šamánek

GENERÁLNÍ PROJEKTANT

Kokes partners s.r.o.

Podnádražní 910, 190 00 Praha 9

IČ/DIČ: 29023033 / CZ29023033

ODP. PROJEKTANT :

MgA. Premysl Kokeš

ČKA 3592

ZPRACOVATEL ČÁSTI PROJEKTU :

VYPRACOVAL :	HIP:
Ing. Jiří Tvrdý	Ing. arch. Lukáš Bruthans
	KONTROLOVAL:
	Ing. arch. Václav Čermák

STUPEŇ :

DOKUMENTACE PRO ZADÁNÍ A PROVÁDĚNÍ STAVBY (PZS)

D	DOKUMENTACE STAVBY
D.1	DOKUMENTACE STAVEBNÍHO OBJEKTU
D.1.1	ARCHITEKTONICKO-STAVEBNÍ ŘEŠENÍ
D.1.1.5	TABULKY DVEŘÍ

D.1.1.5. ID:

ČÍSLO PARÉ :

ČÍSLO PŘÍLOHY

NÁZEV PŘÍLOHY :

TABULKY DVEŘÍ

NÁZEV SOUBORU :

NÁZEV SOUBORU :

DATUM : 04 / 2016

FORMÁT : 21 x A4

MĚŘÍTKO:

DOKUMENTACI LZE UŽÍVAT POUZE VE SMYSLU PŘÍSLUŠNÉ SMLOUVY O DÍLO. VÝKRES, ČI JEHO ČÁST, MŮŽE BÝT KOPÍROVÁN NEBO JINÝM ZPŮSOBEM ROZŠIŘOVÁN POUZE PO PŘEDCHOZÍM SOUHLASU ZHOTOVITELE DOKUMENTACE

POZNÁMKY:

ZHOTOVITEL STAVBY JE POVINEN VYPRACOVAT SEZNAM DOPLŇKŮ A ZMĚN, KE KTERÝM DOSPĚL PŘI KONTROLE DOKUMENTACE PRO PROVEDENÍ STAVBY A PŘI REALIZACI STAVBY. TYTO ZMĚNY A DOPLŇKY JE TŘEBA KONZULTOVAT SE ZPRACOVATELEM PROJEKTOVÉ DOKUMENTACE, JINAK ZA TYTO ZMĚNY NENESE ZPRACOVATEL PROJEKTOVÉ DOKUMENTACE ZODPOVĚDNOST. ZMĚNY A UPŘESNĚNÍ PROJEKTOVÉ DOKUMENTACE, VČETNĚ TYPICKÝCH DETAILŮ, KTERÉ BUDE ZHOTOVITEL STAVBY VYŽADOVAT, BUDOU PŘEDMĚTEM SAMOSTATNÉ OBJEDNÁVKY.

DODAVATEL JE POVINEN ZAMĚŘIT VEŠKERÉ ROZMĚRY NA STAVBĚ.

DODAVATEL JE POVINEN ŘÍDIT SE DETAILY TÉTO DOKUMENTACE VZTAHUJÍCÍ SE K OKNŮM A DVEŘÍM A PŘÍPADNÉ ZMĚNY JE NUTNÉ SI NECHAT SCHVÁLIT GENERÁLNÍM PROJEKTANTEM.

PŘED ZADÁNÍM DO VÝROBY JE DODAVATEL POVINEN POSLAT HLAVNÍMU ARCHITEKTOVI DÍLENSKOU DOKUMENTACI KE SCHVÁLENÍ.

DODAVATEL JE POVINEN PŘEDLOŽIT HLAVNÍMU ARCHITEKTOVI A INVESTOROVI KE SCHVÁLENÍ VZORKY VEŠKERÝCH POVRCHŮ A VIDITELNÝCH ČÁSTÍ (KOVÁNÍ, APOD.) CHYBĚJÍCÍ PODROBNOSTI BUDOU KONZULTOVÁNY S HLAVNÍM ARCHITEKTEM PROJEKTU.

DODAVATEL JE POVINEN SEZNÁMIT SE S PROJEKTEM PBŘ A JEHO POŽADAVKY NA DVEŘE.

D1a — INTERIÉROVÉ DVEŘE - NOVÉ

ROZMĚRY:
průchod: 900x2300 mm, stavební otvor: 1000x2350 mm, tloušťka stěny 310 mm, límec š.150 mm

POČET: 19

SCHÉMA:

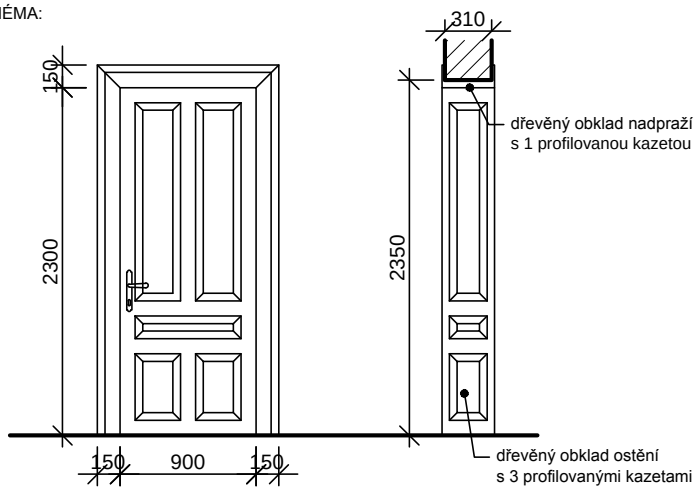

POPIS:

- DVEŘE INTERIÉROVÉ NOVÉ
- PROFILOVANÉ PLNÉ JEDNOKŘÍDLÉ
- MATERIÁL: dřevěné masivní - jehličnaté dřevo
- KONSTRUKCE: rámová s 5 kazetami
- PROTIPOŽÁRNÍ EI30DP3 se samozavíračem C1 (500 cyklů); případně C2 (10000 cyklů) dle PBŘ - místnosti označené *
- integrovaný samozavírač pro požární a kouřotěsné dveře (např. Geze)
- ODOLNOST PROTI VLOUPÁNÍ:
- NEPRŮZVUČNOST: Rw=37dB
- DOPLŇKY:
- POVRCHOVÁ ÚPRAVA: nátěr lomená bílá, RAL 9010
- KOVÁNÍ: mosazné, replika původního kování
- ZÁMEK: dveře v místnostech v tab. označeny " budou vybaveny hotelovým elektronickým uzamykacím systémem využívající bezkontaktní technologii RFID. Cylindrická vložka bude umožňovat několikanásobné mechanické překódování. Paniková funkce. Kovové části nerez.
(např. systém VingCard)
- ZÁRUBEŇ: obložková tesařská zárubeň, profilovaný límec šířky 150 mm
- ZÁVĚSY: 3 ks mosazné zadlabací panty, replika původních závěsů

POZNÁMKA: Dveře budou vyrobeny jako replika původních dveří s výše popsanými modifikacemi. Další informace včetně fotodokumentace viz stavebně historický průzkum - foto původního kování, profilace křídla i obložek.

PODL.	D1a L	D1a P
1.PP místnost		
1.NP místnost		
2.NP místnost		2.25*
3.NP místnost	3.14", 3.20", 3.29"	3.05", 3.08", 3.17"
4.NP místnost	4.14", 4.20", 4.29"	4.05", 4.08", 4.17"
5.NP místnost	5.14", 5.20", 5.29"	5.05", 5.08", 5.17"

PROFILACE KAZET

PROFILACE LÍMCE JEDNOKŘÍDLÝCH DVEŘÍ

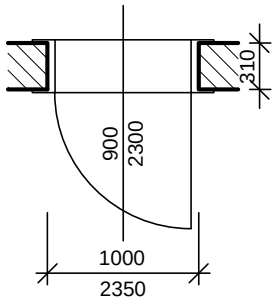

D1b — INTERIÉROVÉ DVEŘE - NOVÉ

ROZMĚRY:
průchod: 900x2300 mm, stavební otvor: 1000x2350 mm, tloušťka stěny 150 mm, límec š.150 mm

POČET: 6

SCHÉMA:

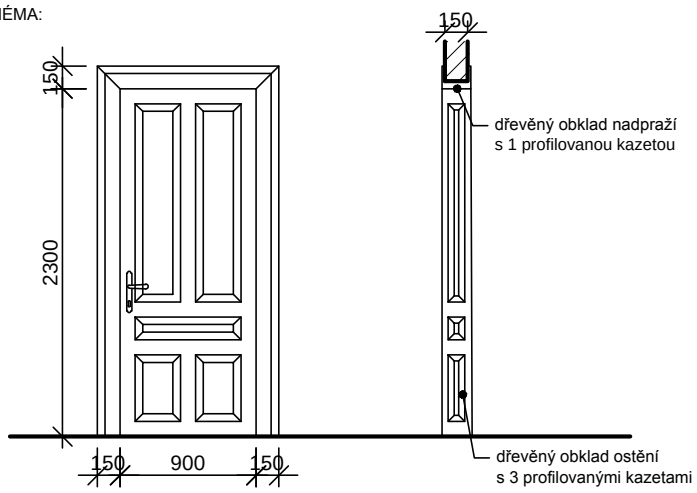

POPIS:

- DVEŘE INTERIÉROVÉ NOVÉ
- PROFILOVANÉ PLNÉ JEDNOKŘÍDLÉ
- MATERIÁL: dřevěné masivní - jehličnaté dřevo
- KONSTRUKCE: rámová s 5 kazetami
- PROTIPOŽÁRNÍ EI30DP3 se samozavíračem C3 (50000 cyklů) do CHÚC B; případně C2 (10000 cyklů) dle PBŘ - místnosti označené *; kouřotěsné
- integrovaný samozavírač pro požární a kouřotěsné dveře (např. Geze)
- ODOLNOST PROTI VLOUPÁNÍ:
- NEPRŮZVUČNOST: Rw=37dB
- DOPLŇKY:
- POVRCHOVÁ ÚPRAVA: nátěr lomená bílá, RAL 9010
- KOVÁNÍ: mosazné, replika původního kování
- ZÁMEK: bez zámku
- ZÁRUBEŇ: obložková tesařská zárubeň, profilovaný límec šířky 150 mm
- ZÁVĚSY: 3 ks mosazné zadlabací panty, replika původních závěsů
- PRAH: není

Dveře budou vyrobeny jako replika původních dveří s výše popsanými modifikacemi. Další informace včetně fotodokumentace viz stavebně historický průzkum - foto původního kování, profilace křídla i obložek.
Podrobnosti budou konzultovány s architektem.

PODL.	D1b L	D1b P
1.PP místnost		
1.NP místnost		
2.NP místnost	B2.01*, 2.31	2.02*
3.NP místnost	3.37	
4.NP místnost	4.37	
5.NP místnost	5.37	

Poznámka: profilace kazet a límce viz dveře D.1a

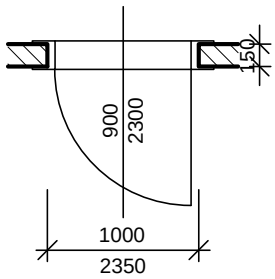

D1c — INTERIÉROVÉ DVEŘE - NOVÉ

ROZMĚRY:
průchod: 900x2300 mm, stavební otvor: 1000x2350 mm,
tloušťka stěny 360 mm, límec š.150 mm

POČET: 2

SCHÉMA:

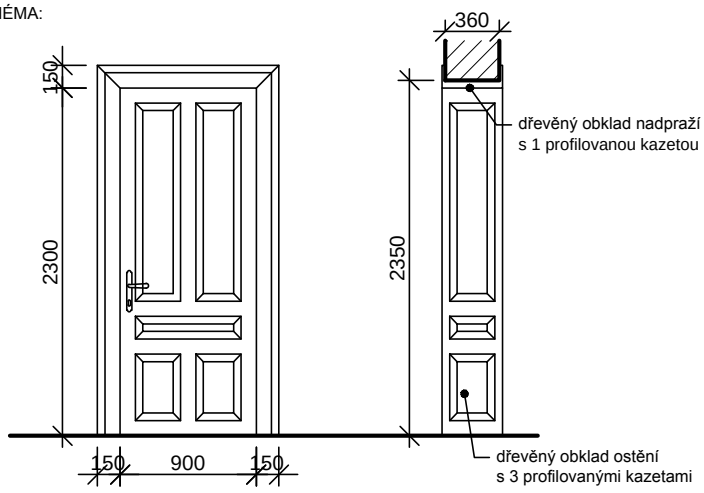

POPIS:

- DVEŘE INTERIÉROVÉ NOVÉ
- PROFILOVANÉ PLNÉ JEDNOKŘÍDLÉ
- MATERIÁL: dřevěné masivní - jehličnaté dřevo
- KONSTRUKCE: rámová s 5 kazetami
- PROTIPOŽÁRNÍ EI30DP3 se samozavíračem C2 (10000 cyklů)
- integrovaný samozavírač pro požární a kouřotěsné dveře (např. Geze)
- ODOLNOST PROTI VLOUPÁNÍ:
- NEPRŮZVUČNOST: -
- DOPLŇKY:
- POVRCHOVÁ ÚPRAVA: nátěr lomená bílá, RAL 9010
- KOVÁNÍ: mosazné, replika původního kování
- ZÁMEK:
- ZÁRUBEŇ: obložková tesařská zárubeň, profilovaný límec šířky 150 mm
- ZÁVĚSY: 3 ks mosazné zadlabací panty, replika původních závěsů
- PRAH: není

Dveře budou vyrobeny jako replika původních dveří s výše popsanými modifikacemi. Další informace včetně fotodokumentace viz stavebně historický průzkum - foto původního kování, profilace křídla i obložek.
Podrobnosti budou konzultovány s architektem.

PODL.	D1c / L	D1c / P
1.PP místnost		
1.NP místnost	1.05	1.04
2.NP místnost		
3.NP místnost		
4.NP místnost		
5.NP místnost		

Poznámka: profilace kazet a límce viz dveře D.1a

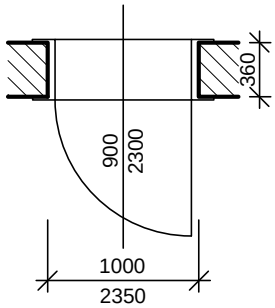

D1d — INTERIÉROVÉ DVEŘE - NOVÉ

ROZMĚRY:
průchod: 900x2300 mm, stavební otvor: 1000x2350 mm,
tloušťka stěny 150 mm, límec š.150 mm

POČET: 3

SCHÉMA:

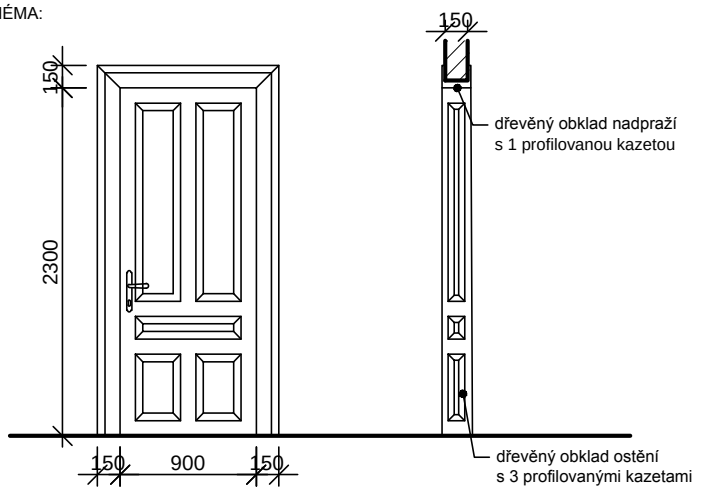

POPIS:

- DVEŘE INTERIÉROVÉ NOVÉ
- PROFILOVANÉ PLNÉ JEDNOKŘÍDLÉ
- MATERIÁL: dřevěné masivní - jehličnaté dřevo
- KONSTRUKCE: rámová s 5 kazetami
- ODOLNOST PROTI VLOUPÁNÍ:
- NEPRŮZVUČNOST: Rw=37dB
- DOPLŇKY:
- POVRCHOVÁ ÚPRAVA: nátěr lomená bílá, RAL 9010
- KOVÁNÍ: mosazné, replika původního kování
- ZÁMEK: bez zámku
- ZÁRUBEŇ: obložková tesařská zárubeň, profilovaný límec šířky 150 mm
- ZÁVĚSY: 3 ks mosazné zadlabací panty, replika původních závěsů
- PRAH: není

Dveře budou vyrobeny jako replika původních dveří s výše popsanými modifikacemi. Další informace včetně fotodokumentace viz stavebně historický průzkum - foto původního kování, profilace křídla i obložek.
Podrobnosti budou konzultovány s architektem.

PODL.	D1d / L	D1d / P
1.PP místnost		
1.NP místnost		2.21, 2.22, 2.23
2.NP místnost		
3.NP místnost		
4.NP místnost		
5.NP místnost		

Poznámka: profilace kazet a límce viz dveře D.1a

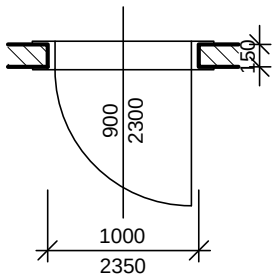

D1e — INTERIÉROVÉ DVEŘE - NOVÉ

ROZMĚRY:
průchod: 900x2300 mm, stavební otvor: 1000x2350 mm,
tloušťka stěny 100 mm, límec š.150 mm

POČET: 1

SCHÉMA:

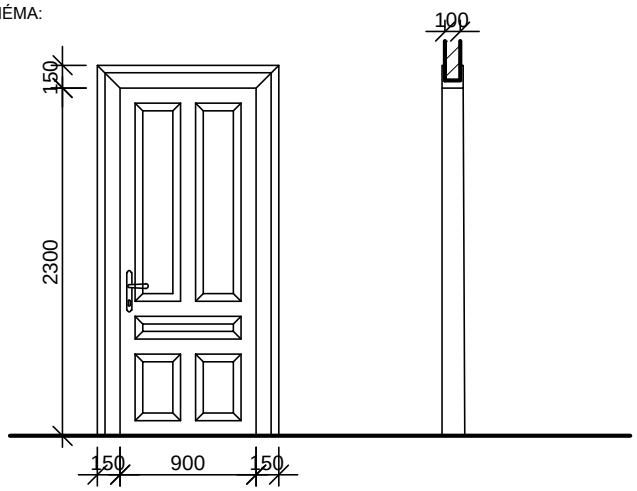

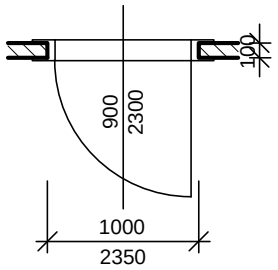

POPIS:

- DVEŘE INTERIÉROVÉ NOVÉ
- PROFILOVANÉ PLNÉ JEDNOKŘÍDLÉ
- MATERIÁL: dřevěné masivní - jehličnaté dřevo
- KONSTRUKCE: rámová s 5 kazetami
- PROTIPOŽÁRNÍ EI30DP3 se samozavíračem C2 (10000 cyklů)
- integrovaný samozavírač pro požární a kouřotěsné dveře (např. Geze)
- ODOLNOST PROTI VLOUPÁNÍ:
- NEPRŮZVUČNOST: Rw=37dB
- DOPLŇKY:
- POVRCHOVÁ ÚPRAVA: nátěr lomená bílá, RAL 9010
- KOVÁNÍ: mosazné, replika původního kování
- ZÁMEK: bez zámku
- ZÁRUBEŇ: obložková tesařská zárubeň, profilovaný límec šířky 150 mm
- ZÁVĚSY: 3 ks mosazné zadlabací panty, replika původních závěsů
- PRAH: není

Dveře budou vyrobeny jako replika původních dveří s výše popsanými modifikacemi. Další informace včetně fotodokumentace viz stavebně historický průzkum - foto původního kování, profilace křídla i obložek.
Podrobnosti budou konzultovány s architektem.

PODL.	D1e L	D1e P
1.PP místnost		
1.NP místnost	2.09	
2.NP místnost		
3.NP místnost		
4.NP místnost		
5.NP místnost		

Poznámka: profilace kazet a límce viz dveře D.1a

D1f — INTERIÉROVÉ DVEŘE - NOVÉ

ROZMĚRY:
průchod: 900x2300 mm, stavební otvor: 1000x2350 mm,
tloušťka stěny 125 mm, límec š.150 mm

POČET: 1

SCHÉMA:

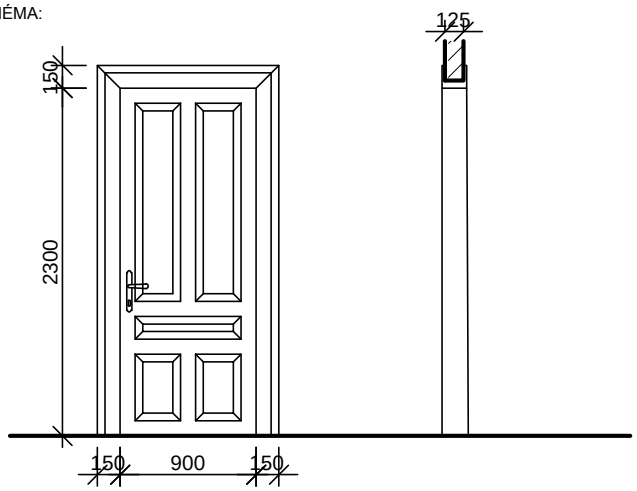

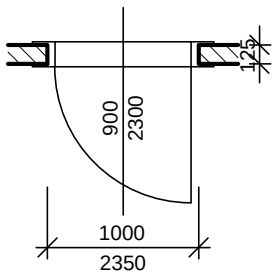

POPIS:

- DVEŘE INTERIÉROVÉ NOVÉ
- PROFILOVANÉ PLNÉ JEDNOKŘÍDLÉ
- MATERIÁL: dřevěné masivní - jehličnaté dřevo
- KONSTRUKCE: rámová s 5 kazetami
- ODOLNOST PROTI VLOUPÁNÍ:
- NEPRŮZVUČNOST: Rw=37dB
- DOPLŇKY:
- POVRCHOVÁ ÚPRAVA: nátěr lomená bílá, RAL 9010
- KOVÁNÍ: mosazné, replika původního kování
- ZÁMEK: bez zámku
- ZÁRUBEŇ: obložková tesařská zárubeň, profilovaný límec šířky 150 mm
- ZÁVĚSY: 3 ks mosazné zadlabací panty, replika původních závěsů
- PRAH: není

Dveře budou vyrobeny jako replika původních dveří s výše popsanými modifikacemi. Další informace včetně fotodokumentace viz stavebně historický průzkum - foto původního kování, profilace křídla i obložek.
Podrobnosti budou konzultovány s architektem.

PODL.	D1f L	D1f P
1.PP místnost		
1.NP místnost	2.05	
2.NP místnost		
3.NP místnost		
4.NP místnost		
5.NP místnost		

Poznámka: profilace kazet a límce viz dveře D.1a

D2a — INTERIÉROVÉ DVEŘE - NOVÉ

ROZMĚRY:
průchod: 800x2300 mm, stavební otvor: 900x2350 mm,
tloušťka stěny 310 mm, límec š.150 mm

POČET: 7

SCHÉMA:

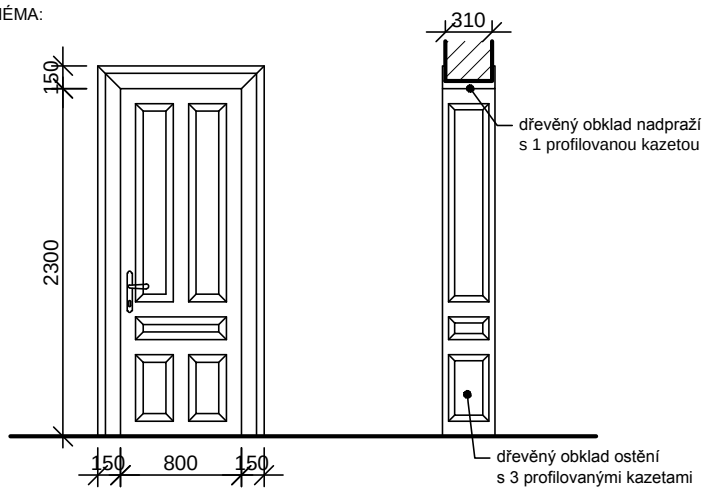

POPIS:

- DVEŘE INTERIÉROVÉ NOVÉ
- PROFILOVANÉ PLNÉ JEDNOKŘÍDLÉ
- MATERIÁL: dřevěné masivní - jehličnaté dřevo
- KONSTRUKCE: rámová s 5 kazetami
- PROTIPOŽÁRNÍ EI30DP3 se samozavíračem C1 (500 cyklů); případně C2 (10000 cyklů) dle PBŘ - místnosti označené *
- integrovaný samozavírač pro požární a kouřotěsné dveře (např. Geze)
- ODOLNOST PROTI VLOUPÁNÍ:
- NEPRŮZVUČNOST: Rw=37dB
- DOPLŇKY:
- POVRCHOVÁ ÚPRAVA: nátěr lomená bílá, RAL 9010
- KOVÁNÍ: mosazné, replika původního kování
- ZÁMEK: dveře v místnostech v tab. označeny " budou vybaveny hotelovým elektronickým uzamykacím systémem využívající bezkontaktní technologii RFID. Cylindrická vložka bude umožňovat několikanásobné mechanické překódování. Paniková funkce. Kovové části nerez.
(např. systém VingCard)
- ZÁRUBEŇ: obložková tesařská zárubeň, profilovaný límec šířky 150 mm
- ZÁVĚSY: 3 ks mosazné zadlabací panty, replika původních závěsů
- PRAH: není

PODL.	D2a L	D2a P
1.PP místnost		
1.NP místnost		
2.NP místnost	2.19*	
3.NP místnost		3.23", 3.26"
4.NP místnost		4.23", 4.26"
5.NP místnost		5.23", 5.26"

Poznámka: profilace kazet a límce viz dveře D.1a

Dveře budou vyrobeny jako replika původních dveří s výše popsanými modifikacemi. Další informace včetně fotodokumentace viz stavebně historický průzkum - foto původního kování, profilace křídla i obložek.
Podrobnosti budou konzultovány s architektem.

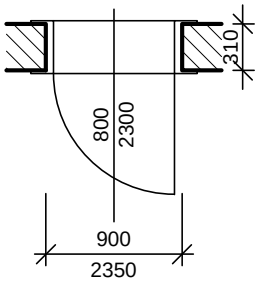

D2b — INTERIÉROVÉ DVEŘE - NOVÉ

ROZMĚRY:
průchod: 800x2300 mm, stavební otvor: 900x2350 mm,
tloušťka stěny 160 mm, límec š.150 mm

POČET: 6

SCHÉMA:

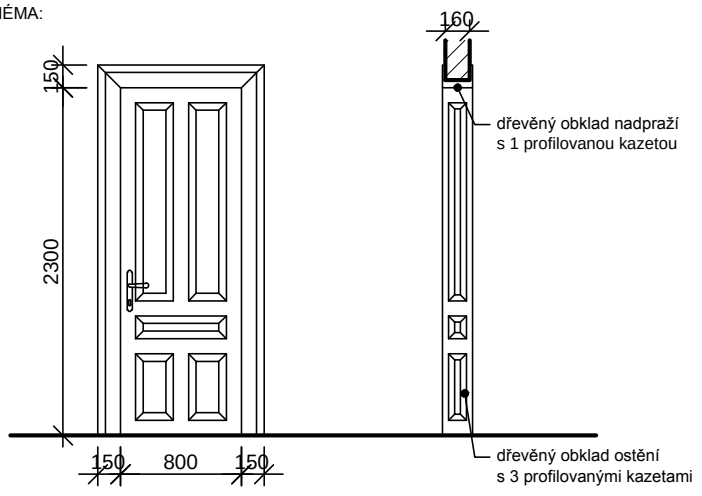

POPIS:

- DVEŘE INTERIÉROVÉ NOVÉ
- PROFILOVANÉ PLNÉ JEDNOKŘÍDLÉ
- MATERIÁL: dřevěné masivní - jehličnaté dřevo
- KONSTRUKCE: rámová s 5 kazetami
- PROTIPOŽÁRNÍ EI30DP3 se samozavíračem C1 (500 cyklů)
- integrovaný samozavírač pro požární a kouřotěsné dveře (např. Geze)
- ODOLNOST PROTI VLOUPÁNÍ:
- NEPRŮZVUČNOST: Rw=37dB
- DOPLŇKY:
- POVRCHOVÁ ÚPRAVA: nátěr lomená bílá, RAL 9010
- KOVÁNÍ: mosazné, replika původního kování
- ZÁMEK: dveře budou vybaveny hotelovým elektronickým uzamykacím systémem využívající bezkontaktní technologii RFID. Cylindrická vložka bude umožňovat několikanásobné mechanické překódování. Paniková funkce. Kovové části nerez.
(např. systém VingCard)
- ZÁRUBEŇ: obložková tesařská zárubeň, profilovaný límec šířky 150 mm
- ZÁVĚSY: 3 ks mosazné zadlabací panty, replika původních závěsů
- PRAH: není

Dveře budou vyrobeny jako replika původních dveří s výše popsanými modifikacemi. Další informace včetně fotodokumentace viz stavebně historický průzkum - foto původního kování, profilace křídla i obložek.

PODL.	D2b L	D2b P
1.PP místnost		
1.NP místnost		
2.NP místnost		
3.NP místnost	3.32	3.02
4.NP místnost	4.32	4.02
5.NP místnost	5.32	5.02

Poznámka: profilace kazet a límce viz dveře D.1a

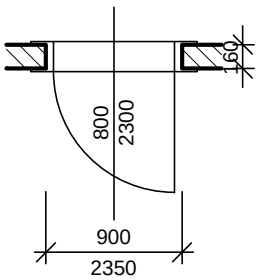

D2c — INTERIÉROVÉ DVEŘE - NOVÉ

ROZMĚRY:
průchod: 800x2300 mm, stavební otvor: 900x2350 mm,
tloušťka stěny 173 mm, límec š.150 mm

POČET: 1

SCHÉMA:

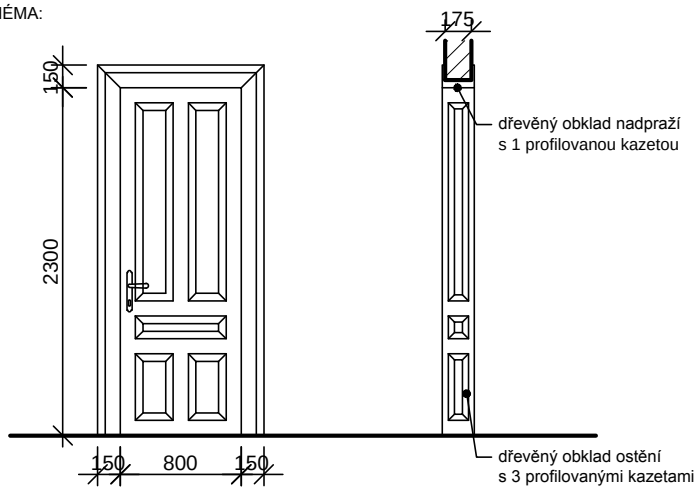

POPIS:

- DVEŘE INTERIÉROVÉ NOVÉ
- PROFILOVANÉ PLNÉ JEDNOKŘÍDLÉ
- MATERIÁL: dřevěné masivní - jehličnaté dřevo
- KONSTRUKCE: rámová s 5 kazetami
- PROTIPOŽÁRNÍ EI30DP3 se samozavíračem C2 (10000 cyklů)
- integrovaný samozavírač pro požární a kouřotěsné dveře (např. Geze)
- ODOLNOST PROTI VLOUPÁNÍ:
- NEPRŮZVUČNOST:
- DOPLŇKY:
- POVRCHOVÁ ÚPRAVA: nátěr lomená bílá, RAL 9010
- KOVÁNÍ: mosazné, replika původního kování
- ZÁMEK:
- ZÁRUBEŇ: obložková tesařská zárubeň, profilovaný límec šířky 150 mm
- ZÁVĚSY: 3 ks mosazné zadlabací panty, replika původních závěsů
- PRAH: není

Dveře budou vyrobeny jako replika původních dveří s výše popsanými modifikacemi. Další informace včetně fotodokumentace viz stavebně historický průzkum - foto původního kování, profilace křídla i obložek.
Podrobnosti budou konzultovány s architektem.

PODL.	D2c L	D2c P
1.PP místnost		
1.NP místnost		
2.NP místnost	2.17	
3.NP místnost		
4.NP místnost		
5.NP místnost		

Poznámka: profilace kazet a límce viz dveře D.1a

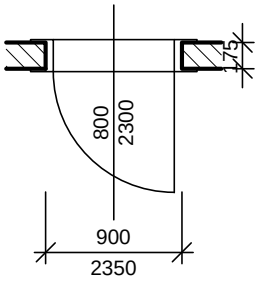

D2d — INTERIÉROVÉ DVEŘE - NOVÉ

ROZMĚRY:
průchod: 800x2300 mm, stavební otvor: 900x2350 mm,
tloušťka stěny 150 mm, límec š.150 mm

POČET: 3

SCHÉMA:

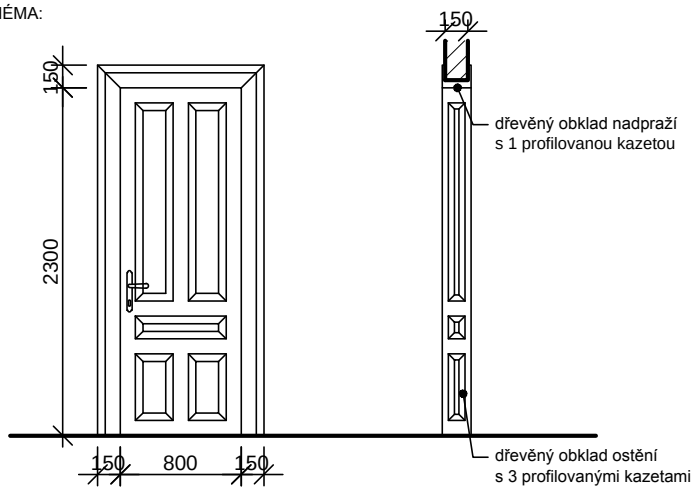

POPIS:

- DVEŘE INTERIÉROVÉ NOVÉ
- PROFILOVANÉ PLNÉ JEDNOKŘÍDLÉ
- MATERIÁL: dřevěné masivní - jehličnaté dřevo
- KONSTRUKCE: rámová s 5 kazetami
- PROTIPOŽÁRNÍ EI30DP3 se samozavíračem C2 (10000 cyklů)
- integrovaný samozavírač pro požární a kouřotěsné dveře (např. Geze)
- ODOLNOST PROTI VLOUPÁNÍ:
- NEPRŮZVUČNOST:
- DOPLŇKY:
- POVRCHOVÁ ÚPRAVA: nátěr lomená bílá, RAL 9010
- KOVÁNÍ: mosazné, replika původního kování
- ZÁMEK:
- ZÁRUBEŇ: obložková tesařská zárubeň, profilovaný límec šířky 150 mm
- ZÁVĚSY: 3 ks mosazné zadlabací panty, replika původních závěsů
- PRAH: není

Dveře budou vyrobeny jako replika původních dveří s výše popsanými modifikacemi. Další informace včetně fotodokumentace viz stavebně historický průzkum - foto původního kování, profilace křídla i obložek.
Podrobnosti budou konzultovány s architektem.

PODL.	D2d L	D2d P
1.PP místnost		
1.NP místnost		
2.NP místnost	2.13, 2.16	2.12
3.NP místnost		
4.NP místnost		
5.NP místnost		

Poznámka: profilace kazet a límce viz dveře D.1a

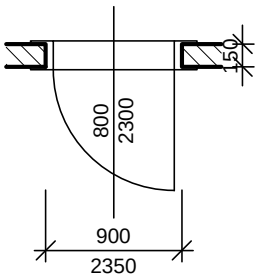

D2e — INTERIÉROVÉ DVEŘE - NOVÉ

ROZMĚRY:
průchod: 800x2300 mm, stavební otvor: 900x2350 mm,
tloušťka stěny 300 mm, límec š.150 mm

POČET: 2

SCHÉMA:

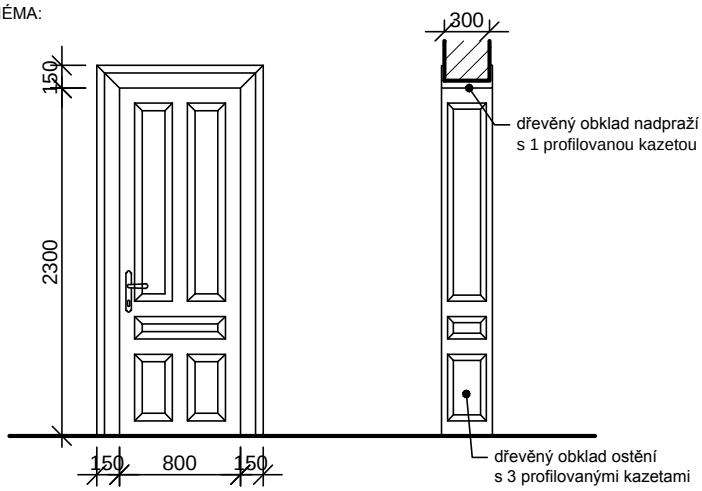

POPIS:

- DVEŘE INTERIÉROVÉ NOVÉ
- PROFILOVANÉ PLNÉ JEDNOKŘÍDLÉ
- MATERIÁL: dřevěné masivní - jehličnaté dřevo
- KONSTRUKCE: rámová s 5 kazetami
- ODOLNOST PROTI VLOUPÁNÍ:
- NEPRŮZVUČNOST: Rw=37dB
- DOPLŇKY:
- POVRCHOVÁ ÚPRAVA: nátěr lomená bílá, RAL 9010
- KOVÁNÍ: mosazné, replika původního kování
- ZÁMEK:
- ZÁRUBEŇ: obložková tesařská zárubeň, profilovaný límec šířky 150 mm
- ZÁVĚSY: 3 ks mosazné zadlabací panty, replika původních závěsů
- PRAH: není

Dveře budou vyrobeny jako replika původních dveří s výše popsanými modifikacemi. Další informace včetně fotodokumentace viz stavebně historický průzkum - foto původního kování, profilace křídla i obložek.
Podrobnosti budou konzultovány s architektem.

PODL.	D2e L	D2e P
1.PP místnost		
1.NP místnost		
2.NP místnost	2.12	2.08
3.NP místnost		
4.NP místnost		
5.NP místnost		

Poznámka: profilace kazet a límce viz dveře D.1a

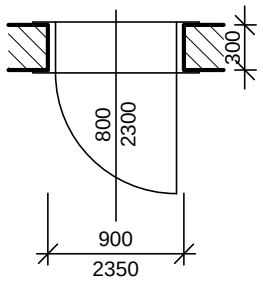

D2f — INTERIÉROVÉ DVEŘE - NOVÉ

ROZMĚRY:
průchod: 800x2300 mm, stavební otvor: 900x2350 mm,
tloušťka stěny 190 mm, límec š.150 mm

POČET: 1

SCHÉMA:

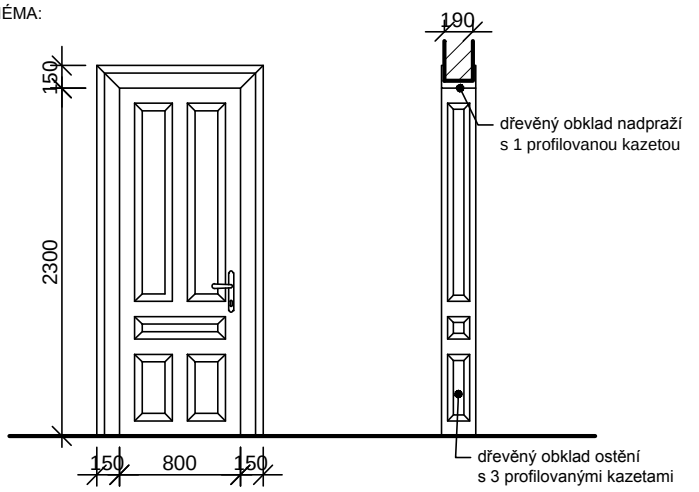

POPIS:

- DVEŘE INTERIÉROVÉ NOVÉ
- PROFILOVANÉ PLNÉ JEDNOKŘÍDLÉ
- MATERIÁL: dřevěné masivní - jehličnaté dřevo
- KONSTRUKCE: rámová s 5 kazetami
- PROTIPOŽÁRNÍ EI30DP3 se samozavíračem C3 (50000 cyklů)
- integrovaný samozavírač pro požární a kouřotěsné dveře (např. Geze)
- ODOLNOST PROTI VLOUPÁNÍ:
- NEPRŮZVUČNOST:
- DOPLŇKY:
- POVRCHOVÁ ÚPRAVA: nátěr lomená bílá, RAL 9010
- KOVÁNÍ: mosazné, replika původního kování
- ZÁMEK:
- ZÁRUBEŇ: obložková tesařská zárubeň, profilovaný límec šířky 150 mm
- ZÁVĚSY: 3 ks mosazné zadlabací panty, replika původních závěsů
- PRAH: není

Dveře budou vyrobeny jako replika původních dveří s výše popsanými modifikacemi. Další informace včetně fotodokumentace viz stavebně historický průzkum - foto původního kování, profilace křídla i obložek.
Podrobnosti budou konzultovány s architektem.

PODL.	D2f L	D2f P
1.PP místnost		
1.NP místnost		1.26
2.NP místnost		
3.NP místnost		
4.NP místnost		
5.NP místnost		

Poznámka: profilace kazet a límce viz dveře D.1a

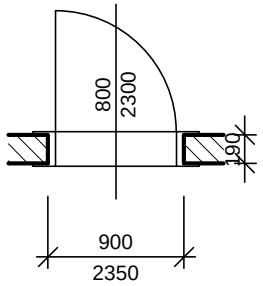

D3a — INTERIÉROVÉ DVEŘE - NOVÉ

ROZMĚRY:
průchod: 700x2300 mm, stavební otvor: 800x2350 mm, tloušťka stěny 160 mm, límec š.150 mm

POČET: 3

SCHÉMA:

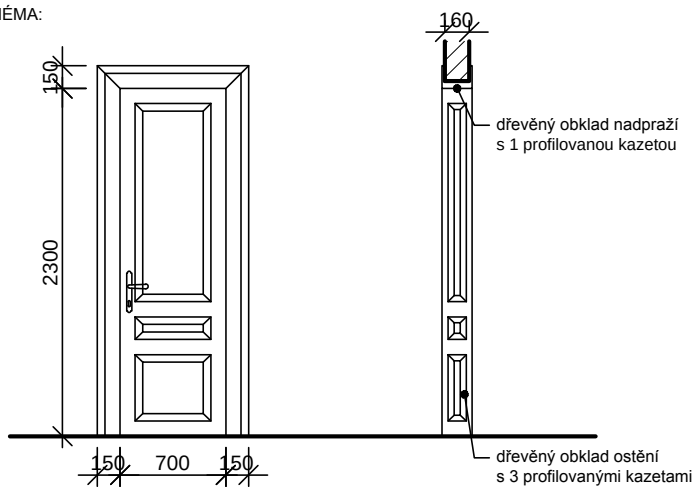

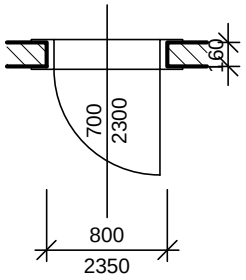

POPIS:

- DVEŘE INTERIÉROVÉ NOVÉ
- PROFILOVANÉ PLNÉ JEDNOKŘÍDLÉ
- MATERIÁL: dřevěné masivní - jehličnaté dřevo
- KONSTRUKCE: rámová s 3 kazetami
- PROTIPOŽÁRNÍ EI30DP3 se samozavíračem C1 (500 cyklů)
- integrovaný samozavírač pro požární a kouřotěsné dveře (např. Geze)
- ODOLNOST PROTI VLOUPÁNÍ:
- NEPRŮZVUČNOST: Rw=37dB
- DOPLŇKY:
- POVRCHOVÁ ÚPRAVA: nátěr lomená bílá, RAL 9010
- KOVÁNÍ: mosazné, replika původního kování
- ZÁMEK: dveře budou vybaveny hotelovým elektronickým uzamykacím systémem využívající bezkontaktní technologii RFID. Cylindrická vložka bude umožňovat několikanásobné mechanické překódování. Paniková funkce. Kovové části nerez. (např. systém VingCard)
- ZÁRUBEŇ: obložková tesařská zárubeň, profilovaný límec šířky 150 mm
- ZÁVĚSY: 3 ks mosazné zadlabací panty, replika původních závěsů
- PRAH: není

PODL.	D3a L	D3a P
1.PP místnost		
1.NP místnost		
2.NP místnost		
3.NP místnost	3.35	
4.NP místnost	4.35	
5.NP místnost	5.35	

Poznámka: profilace kazet a límce viz dveře D.1a

Dveře budou vyrobeny jako replika původních dveří s výše popsanými modifikacemi. Další informace včetně fotodokumentace viz stavebně historický průzkum - foto původního kování, profilace křídla i obložek.
Podrobnosti budou konzultovány s architektem.

D4a — INTERIÉROVÉ DVEŘE S NADSVĚTLÍKEM - NOVÉ

ROZMĚRY:
průchod: 800x2300 mm, stavební otvor: 1000x3080 mm, tloušťka stěny 150-175 mm, límec š.150 mm

POČET: 33

SCHÉMA:

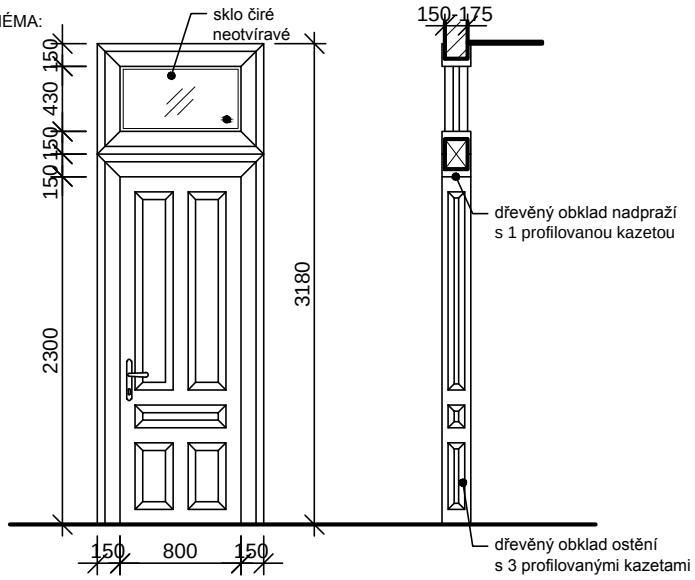

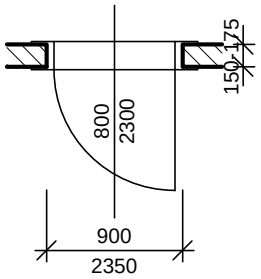

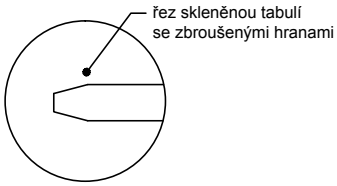

POPIS:

- DVEŘE INTERIÉROVÉ NOVÉ
- PROFILOVANÉ PLNÉ JEDNOKŘÍDLÉ S NADSVĚTLÍKEM
- MATERIÁL: dřevěné masivní - jehličnaté dřevo
- KONSTRUKCE: rámová s 5 kazetami
- ODOLNOST PROTI VLOUPÁNÍ:
- NEPRŮZVUČNOST:
- DOPLŇKY:
- POVRCHOVÁ ÚPRAVA: nátěr lomená bílá, RAL 9010
- KOVÁNÍ: mosazné, replika původního kování
- ZÁMEK:
- ZÁRUBEŇ: obložková tesařská zárubeň, profilovaný límec šířky 150 mm
- ZÁVĚSY: 3 ks mosazné zadlabací panty, replika původních závěsů
- PRAH: není
- SKLO: tabule bude mít zbroušené hrany, viz schema
- POZNÁMKA: podřezání dveří 10 mm kvůli provětrávání

Dveře budou vyrobeny jako replika původních dveří s výše popsanými modifikacemi. Další informace včetně fotodokumentace viz stavebně historický průzkum - foto původního kování, profilace křídla i obložek.
Podrobnosti budou konzultovány s architektem.

PODL.	D4a L	D4a P
1.PP místnost		
1.NP místnost		
2.NP místnost		
3.NP místnost	3.22, 3.16, 3.13, 3.10, 3.04, 3.31, 3.28, 3.25	3.07, 3.19, 3.34
4.NP místnost	4.22, 4.16, 4.13, 4.10, 4.04, 4.31, 4.28, 4.25	4.07, 4.19, 4.34
5.NP místnost	5.22, 5.16, 5.12, 5.10, 5.04, 5.31, 5.28, 5.25	5.07, 5.19, 5.34

Poznámka: profilace kazet a límce viz dveře D.1a

D5a — INTERIÉROVÉ DVEŘE V KOUPELNĚ - NOVÉ

ROZMĚRY:
průchod: 700x2300 mm, stavební otvor: 800x2350 mm,
tloušťka stěny 100 mm, límec š.150 mm

POČET: 38

SCHÉMA:

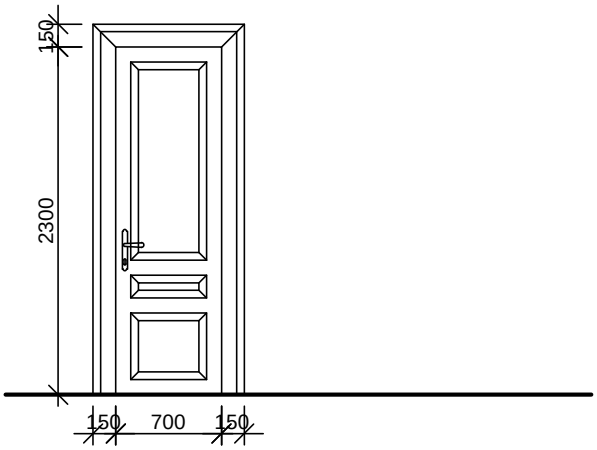

POPIS:

- DVEŘE INTERIÉROVÉ NOVÉ
- PROFILOVANÉ PLNÉ JEDNOKŘÍDLÉ
- MATERIÁL: dřevěné masivní - jehličnaté dřevo
- KONSTRUKCE: rámová s 3 kazetami
- ODOLNOST PROTI VLOUPÁNÍ: -
- NEPRŮZVUČNOST: -
- DOPLŇKY:
- POVRCHOVÁ ÚPRAVA: nátěr lomená bílá, RAL 9010
- KOVÁNÍ: mosazné, replika původního kování
- ZÁMEK:
- ZÁRUBEŇ: obložková tesařská zárubeň, profilovaný límec šířky 150 mm
- ZÁVĚSY: 3 ks mosazné zadlabací panty, replika původních závěsů
- PRAH: není
- POZNÁMKA: podřezání dveří 10 mm kvůli provětrávání - v případech, kde hrozí náraz kliky do skleněného sprchového koutu provést zarážku v podlaze; m. č. 3.33, 4.33, 5.33

Dveře budou vyrobeny jako replika původních dveří s výše popsanými modifikacemi. Další informace včetně fotodokumentace viz stavebně historický průzkum - foto původního kování, profilace křídla i obložek.
Podrobnosti budou konzultovány s architektem.

PODL.	D5a L	D5a P
1.PP místnost		
1.NP místnost		
2.NP místnost	2.02, 2.10, 2.25	2.10, 2.25
3.NP místnost	3.06, 3.15, 3.21, 3.24, 3.30	3.03, 3.09, 3.13, 3.18, 3.27, 3.33
4.NP místnost	4.06, 4.15, 4.21, 4.24, 4.27, 4.30	4.03, 4.09, 4.13, 4.18, 4.33
5.NP místnost	5.06, 5.15, 5.21, 5.24, 5.27, 5.30	5.03, 5.09, 5.11, 5.18, 5.33

Poznámka: profilace kazet a límce viz dveře D.1a

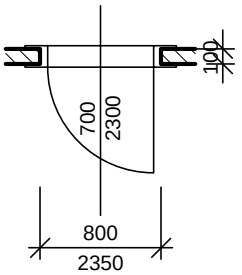

D5b — INTERIÉROVÉ DVEŘE NA WC - NOVÉ

ROZMĚRY:
průchod: 700x2300 mm, stavební otvor: 800x2350 mm,
tloušťka stěny 177 mm, límec š.150 mm

POČET: 1

SCHÉMA:

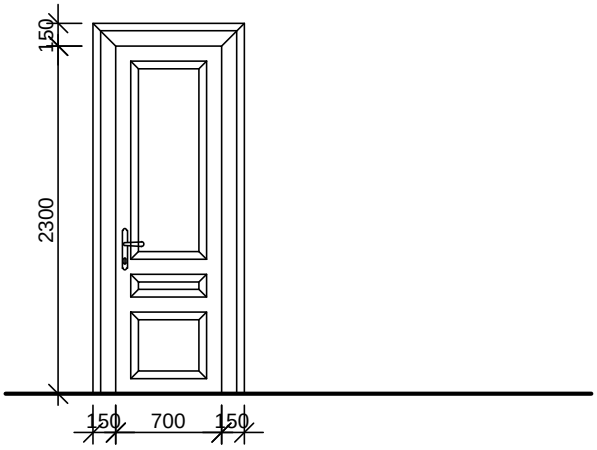

POPIS:

- DVEŘE INTERIÉROVÉ NOVÉ
- PROFILOVANÉ PLNÉ JEDNOKŘÍDLÉ
- MATERIÁL: dřevěné masivní - jehličnaté dřevo
- KONSTRUKCE: rámová s 3 kazetami
- ODOLNOST PROTI VLOUPÁNÍ: -
- NEPRŮZVUČNOST: -
- DOPLŇKY:
- POVRCHOVÁ ÚPRAVA: nátěr lomená bílá, RAL 9010
- KOVÁNÍ: mosazné, replika původního kování
- ZÁMEK:
- ZÁRUBEŇ: obložková tesařská zárubeň, profilovaný límec šířky 150 mm
- ZÁVĚSY: 3 ks mosazné zadlabací panty, replika původních závěsů
- PRAH: není
- POZNÁMKA: podřezání dveří 10 mm kvůli provětrávání

Dveře budou vyrobeny jako replika původních dveří s výše popsanými modifikacemi. Další informace včetně fotodokumentace viz stavebně historický průzkum - foto původního kování, profilace křídla i obložek.
Podrobnosti budou konzultovány s architektem.

PODL.	D5b L	D5b P
1.PP místnost		
1.NP místnost		
2.NP místnost		
3.NP místnost		3.11
4.NP místnost		
5.NP místnost		

Poznámka: profilace kazet a límce viz dveře D.1a

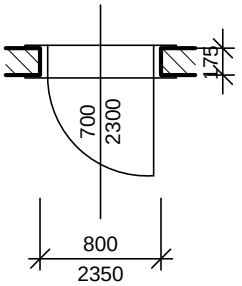

D5c — INTERIÉROVÉ DVEŘE NA WC - NOVÉ

ROZMĚRY:
průchod: 700x2300 mm, stavební otvor: 800x2350 mm,
tloušťka stěny 150 mm, límec š.150 mm

POČET: 5

SCHÉMA:

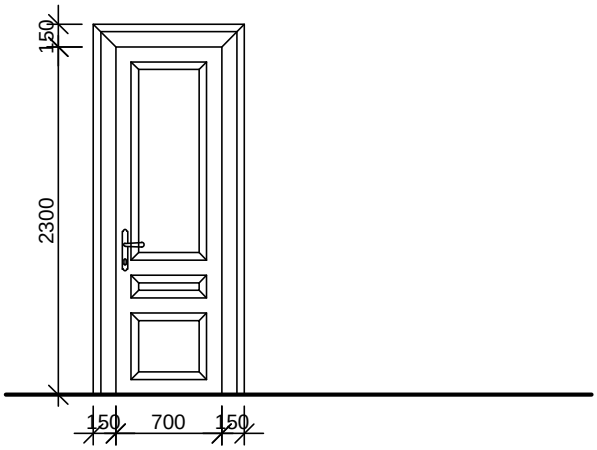

POPIS:

- DVEŘE INTERIÉROVÉ NOVÉ
- PROFILOVANÉ PLNÉ JEDNOKŘÍDLÉ
- MATERIÁL: dřevěné masivní - jehličnaté dřevo
- KONSTRUKCE: rámová s 3 kazetami
- ODOLNOST PROTI VLOUPÁNÍ: -
- NEPRŮZVUČNOST: -
- DOPLŇKY:
- POVRCHOVÁ ÚPRAVA: nátěr lomená bílá, RAL 9010
- KOVÁNÍ: mosazné, replika původního kování
- ZÁMEK:
- ZÁRUBEŇ: obložková tesařská zárubeň, profilovaný límec šířky 150 mm
- ZÁVĚSY: 3 ks mosazné zadlabací panty, replika původních závěsů
- PRAH: není
- POZNÁMKA: podřezání dveří 10 mm kvůli provětrávání

Dveře budou vyrobeny jako replika původních dveří s výše popsanými modifikacemi. Další informace včetně fotodokumentace viz stavebně historický průzkum - foto původního kování, profilace křídla i obložek.
Podrobnosti budou konzultovány s architektem.

PODL.	D5c L	D5c P
1.PP místnost		
1.NP místnost		1.28
2.NP místnost	2.28	2.18, 2.26
3.NP místnost		
4.NP místnost		4.11
5.NP místnost		

Poznámka: profilace kazet a límce viz dveře D.1a

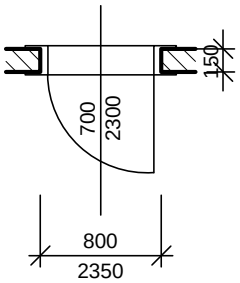

D5d — INTERIÉROVÉ DVEŘE - NOVÉ

ROZMĚRY:
průchod: 700x2300 mm, stavební otvor: 800x2350 mm,
tloušťka stěny 160 mm, límec š.150 mm

POČET: 1

SCHÉMA:

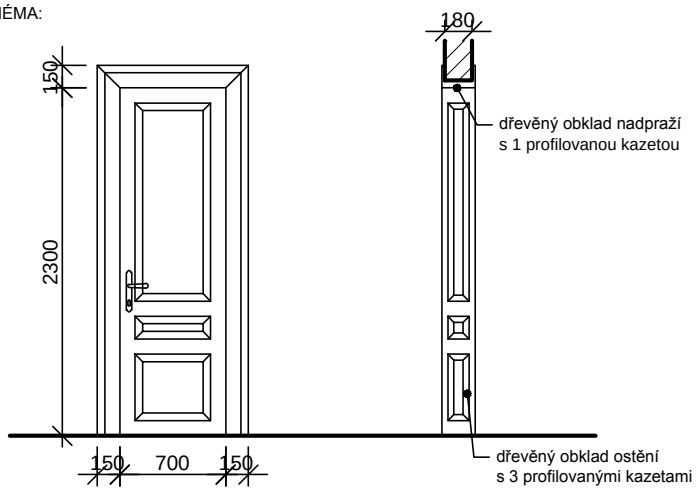

POPIS:

- DVEŘE INTERIÉROVÉ NOVÉ
- PROFILOVANÉ PLNÉ JEDNOKŘÍDLÉ
- MATERIÁL: dřevěné masivní - jehličnaté dřevo
- KONSTRUKCE: rámová s 3 kazetami
- ODOLNOST PROTI VLOUPÁNÍ:
- NEPRŮZVUČNOST: Rw=37dB
- DOPLŇKY:
- POVRCHOVÁ ÚPRAVA: nátěr lomená bílá, RAL 9010
- KOVÁNÍ: mosazné, replika původního kování
- ZÁMEK:
- ZÁRUBEŇ: obložková tesařská zárubeň, profilovaný límec šířky 150 mm
- ZÁVĚSY: 3 ks mosazné zadlabací panty, replika původních závěsů
- PRAH: není

Dveře budou vyrobeny jako replika původních dveří s výše popsanými modifikacemi. Další informace včetně fotodokumentace viz stavebně historický průzkum - foto původního kování, profilace křídla i obložek.
Podrobnosti budou konzultovány s architektem.

PODL.	D5d L	D5d P
1.PP místnost		
1.NP místnost	1.27	
2.NP místnost		
3.NP místnost		
4.NP místnost		
5.NP místnost		

Poznámka: profilace kazet a límce viz dveře D.1a

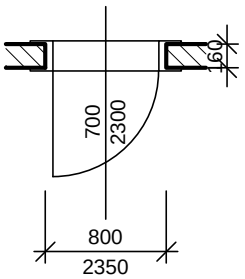

D6 — INTERIÉROVÉ DVEŘE DO TECHNICKÉ MÍSTNOSTI - NOVÉ

ROZMĚRY:
průchod: 700x1740 mm, stavební otvor: 800x1790 mm, parapet 230, tloušťka stěny 230 mm

POČET: 6

SCHÉMA:

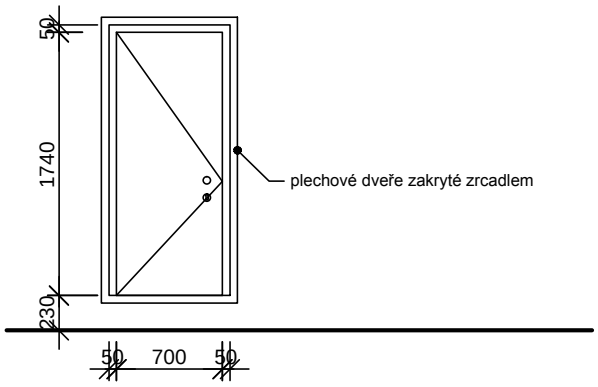

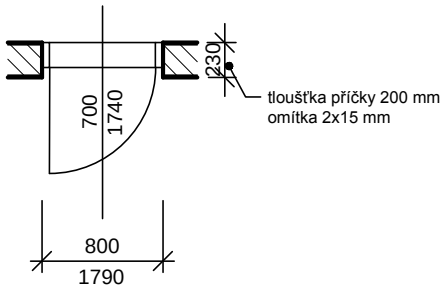

POPIS:

- DVEŘE INTERIÉROVÉ NOVÉ
- HLADKÉ PLNÉ JEDNOKŘÍDLÉ
- MATERIÁL: plechové protipožární dveře
- PROTIPOŽÁRNÍ EI30DP1 se samozavíračem C2 (10000 cyklů)
- integrovaný samozavírač pro požární a kouřotěsné dveře (např. Geze)
- KONSTRUKCE:
- ODOLNOST PROTI VLOUPÁNÍ: -
- NEPRŮZVUČNOST: -
- DOPLŇKY:
- POVRCHOVÁ ÚPRAVA:
- KOVÁNÍ: koule-koule
- ZÁMEK: dveře v místnostech v tab. označeny " budou vybaveny hotelovým elektronickým uzamykacím systémem využívající bezkontaktní technologii RFID. Cylindrická vložka bude umožňovat několikanásobné mechanické překódování. Paniková funkce. Kovové části nerez.
(např. systém VingCard)
- ZÁRUBEŇ: ocelová
- ZÁVĚSY: 3 ks
- PRAH: dub
- POZNÁMKA:

PODL.	D6 L	D6 P
1.PP místnost	1.01	
1.NP místnost	1.26	
2.NP místnost	2.01	
3.NP místnost	3.01"	
4.NP místnost	4.01	
5.NP místnost	5.01	

D7 — INTERIÉROVÉ DVEŘE SANITÁRNÍCH KABINEK - NOVÉ

ROZMĚRY:
velikost průchodu: 600x1970 mm

POČET: 14

SCHÉMA:

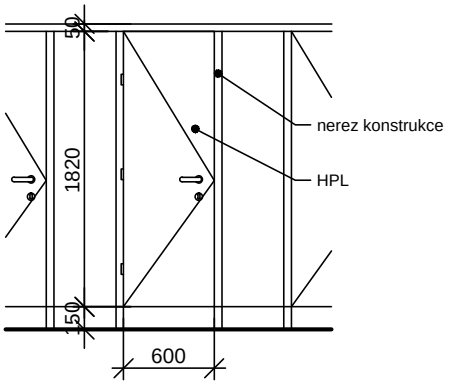

POPIS:

- DVEŘE INTERIÉROVÉ NOVÉ
- HLADKÉ PLNÉ JEDNOKŘÍDLÉ
- MATERIÁL: křídlo a příčka HPL
- KONSTRUKCE: systémové příčky s dveřmi - sanitární kabinky; nosná konstrukce nerez;
- DOPLŇKY:
- POVRCHOVÁ ÚPRAVA:
- KOVÁNÍ: klika,klika
- ZÁMEK: vložkový
- ZÁVĚSY: 3 ks
- POZNÁMKA:

PODL.	D7 L	D7 P
1.PP místnost		
1.NP místnost	1.28, 1.28	1.27
2.NP místnost	2.26	2.28
3.NP místnost		3.35, 3.35, 3.35
4.NP místnost		4.35, 4.35, 4.35
5.NP místnost		5.35, 5.35, 5.35

Kokes partners s.r.o.

TABULKY DVEŘÍ

Modernizace LD Thermia
PZS - Zadání a Provedení stavby
04/2016

D8 — INTERIÉROVÉ DVEŘE DVOUKŘÍDLÉ- NOVÉ

ROZMĚRY:
průchod: 1600x2300 mm, stavební otvor: 1700x2350 mm,
tloušťka stěny 150 mm, límec š.150 mm

POČET: 1

SCHÉMA:

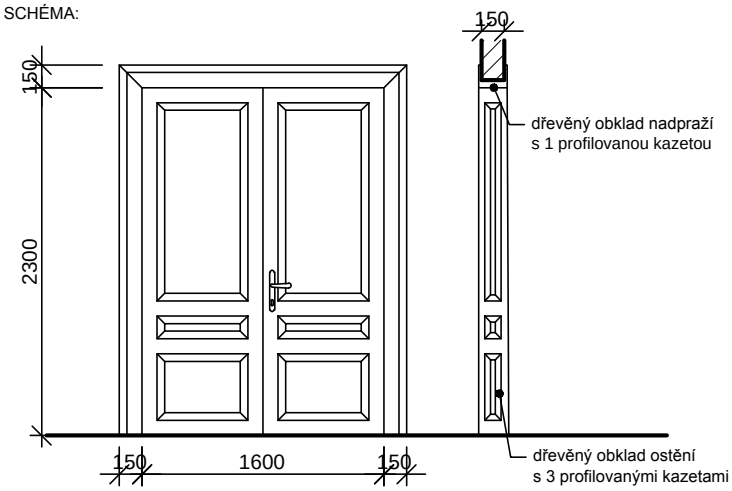

POPIS:

- DVEŘE INTERIÉROVÉ NOVÉ
- PROFILOVANÉ PLNÉ DVOUKŘÍDLÉ
- MATERIÁL: dřevěné masivní - jehličnaté dřevo
- KONSTRUKCE: rámová s 3 kazetami na křídlo
- PROTIPOŽÁRNÍ EI30DP1 se samozavíračem C2 (10000 cyklů)
- integrovaný samozavírač pro požární a kouřotěsné dveře (např. Geze)
- ODOLNOST PROTI VLOUPÁNÍ:
- NEPRŮZVUČNOST: Rw=37dB
- DOPLŇKY:
- POVRCHOVÁ ÚPRAVA: nátěr lomená bílá, RAL 9010
- KOVÁNÍ: mosazné, replika původního kování
- ZÁMEK: bez zámku
- ZÁRUBEŇ: obložková tesařská zárubeň, profilovaný límec šířky 150 mm
- ZÁVĚSY: 2x3 ks mosazné zadlabací panty, replika původních závěsů
- PRAH: není

Dveře budou vyrobeny jako replika původních dveří s výše popsanými modifikacemi. Další informace včetně fotodokumentace viz stavebně historický průzkum - foto původního kování, profilace křídla i obložek.
Podrobnosti budou konzultovány s architektem.

PODL.	D10 / -
1.PP místnost	
1.NP místnost	
2.NP místnost	2.14
3.NP místnost	
4.NP místnost	
5.NP místnost	

Poznámka: profilace kazet a límce viz dveře D.1a

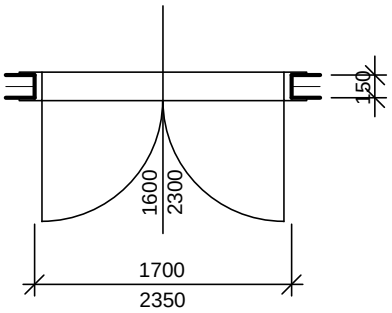

D9 — INTERIÉROVÉ DVEŘE DVOUKŘÍDLÉ ZDVOJENÉ - NOVÉ

ROZMĚRY:
průchod: 1200x2300 mm, stavební otvor: 1300x2350 mm,
tloušťka stěny 925 mm, límec š.150 mm

POČET: 2

SCHÉMA:

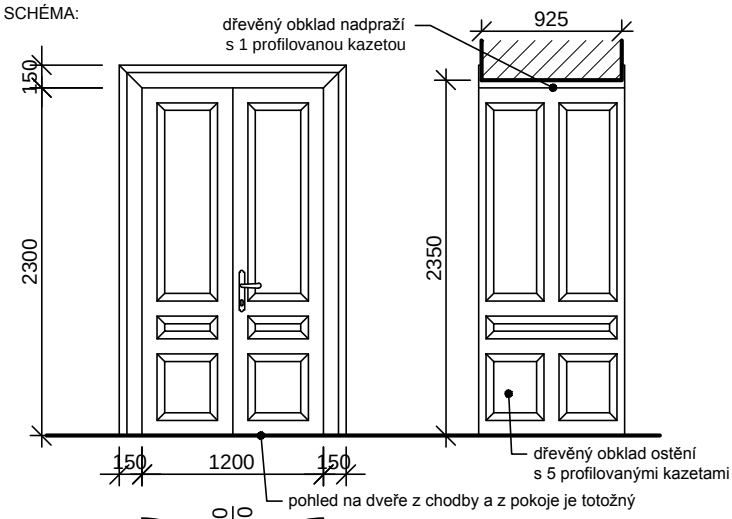

POPIS:

- DVEŘE INTERIÉROVÉ DVOJITÉ NOVÉ
- PROFILOVANÉ PLNÉ DVOUKŘÍDLÉ
- MATERIÁL: dřevěné masivní - jehličnaté dřevo
- KONSTRUKCE: rámová s 3 kazetami na křídlo
- PROTIPOŽÁRNÍ EI30DP3 se samozavíračem C2 (10000 cyklů)
- integrovaný samozavírač pro požární a kouřotěsné dveře (např. Geze)
- ODOLNOST PROTI VLOUPÁNÍ:
- NEPRŮZVUČNOST: -
- DOPLŇKY:
- POVRCHOVÁ ÚPRAVA: nátěr lomená bílá, RAL 9010
- KOVÁNÍ: mosazné, replika původního kování
- ZÁMEK:
- ZÁRUBEŇ: stávající obložková tesařská zárubeň - po odstranění dodatečně vkládaných desek ostění se předpokládá renovace původních obložek s kazetovým profilováním, profilovaný límec šířky 150 mm
- ZÁVĚSY: 4x3 ks mosazné zadlabací panty, replika původních závěsů
- PRAH: není

PODL.	D9 / -
1.PP místnost	
1.NP místnost	
2.NP místnost	2.06, 2.07
3.NP místnost	
4.NP místnost	
5.NP místnost	

Dveře budou vyrobeny jako replika původních dveří s výše popsanými modifikacemi. Další informace včetně fotodokumentace viz stavebně historický průzkum - foto původního kování, profilace křídla i obložek.

Podrobnosti budou konzultovány s architektem.

Dveře s označením 09 jsou dvojité, tzn. započítány jsou zde křídla směrem do chodby i do pokoje. Včetně společně obložky na celou šířku stěny. Obložky jsou zachovány, předpokládá se repase.

V místnosti 2.07 jsou původní dveřní křídla zachovány, zde se počítá s jejich repasí.

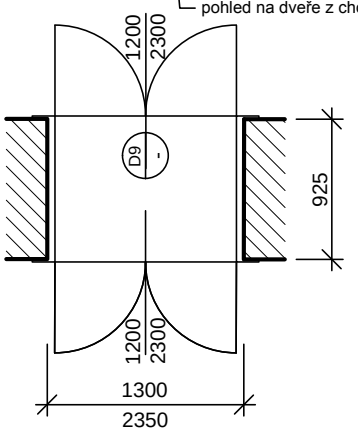

D10a	INTERIÉROVÉ DVEŘE HLADKÉ - NOVÉ	ROZMĚRY: průchod: 800x1970 mm, stavební otvor: 900x2020 mm, tloušťka stěny 100 mm	POČET: 1

SCHÉMA:

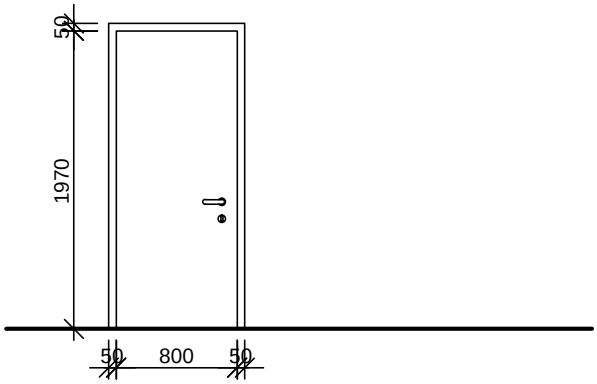

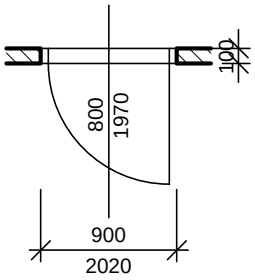

POPIS:

- DVEŘE INTERIÉROVÉ NOVÉ
- HLADKÉ PLNÉ JEDNOKŘÍDLÉ
- MATERIÁL: dřevotříska s fólií
- KONSTRUKCE: dutinková dřevotříska
- ODOLNOST PROTI VLOUPÁNÍ: -
- NEPRŮZVUČNOST: -
- DOPLŇKY:
- POVRCHOVÁ ÚPRAVA: fólie - bílá, RAL 9010
- KOVÁNÍ: klika-klika
- ZÁMEK:
- ZÁRUBEŇ: ocelová
- ZÁVĚSY: 3 ks
- PRAH: není
- POZNÁMKA: podřezání dveří 10 mm kvůli provětrávání

Podrobnosti budou konzultovány s architektem.

PODL.	D10a L	D10a P
1.PP místnost		
1.NP místnost		
2.NP místnost	2.20	
3.NP místnost		
4.NP místnost		
5.NP místnost		

D10b	INTERIÉROVÉ DVEŘE HLADKÉ - NOVÉ	ROZMĚRY: průchod: 800x1970 mm, stavební otvor: 900x2020 mm, tloušťka stěny 190 mm	POČET: 1

SCHÉMA:

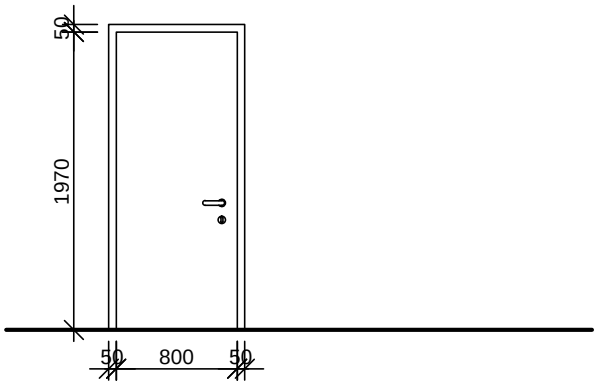

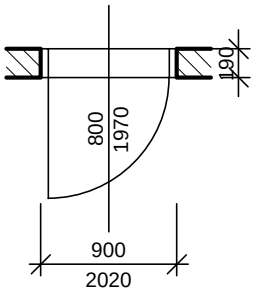

POPIS:

- DVEŘE INTERIÉROVÉ NOVÉ
- HLADKÉ PLNÉ JEDNOKŘÍDLÉ
- MATERIÁL: dřevotříska s fólií
- KONSTRUKCE: dutinková dřevotříska
- PROTIPOŽÁRNÍ EW30DP3 se samozavíračem C1 (500 cyklů), kouřotěsné
- ODOLNOST PROTI VLOUPÁNÍ: -
- NEPRŮZVUČNOST: -
- DOPLŇKY:
- POVRCHOVÁ ÚPRAVA: fólie - bílá, RAL 9010
- KOVÁNÍ: klika-klika
- ZÁMEK:
- ZÁRUBEŇ: ocelová
- ZÁVĚSY: 3 ks
- PRAH: není

Podrobnosti budou konzultovány s architektem.

PODL.	D10b L	D10b P
1.PP místnost		
1.NP místnost	1.26	
2.NP místnost		
3.NP místnost		
4.NP místnost		
5.NP místnost		

D10c	INTERIÉROVÉ DVEŘE HLADKÉ - NOVÉ / STÁVAJÍCÍ (*podmínka PBŘ)	ROZMĚRY: průchod: 800x1970 mm, stavební otvor: 900x2020 mm, tloušťka stěny 100 mm	POČET: 1

SCHÉMA:

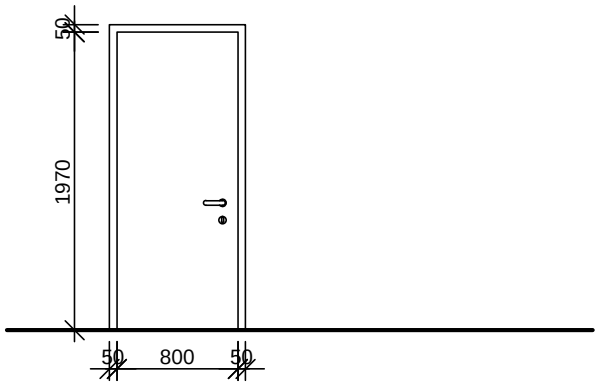

POPIS:

- DVEŘE INTERIÉROVÉ NOVÉ
- HLADKÉ PLNÉ JEDNOKŘÍDLÉ
- MATERIÁL: dřevotříska s fólií
- KONSTRUKCE: dutinková dřevotříska
- PROTIPOŽÁRNÍ EI30DP3 se samozavíračem C2 (10000 cyklů)
* posoudit, zda vyhoví stávající dveře. Pokud ne budou nové, pokud ano, zůstanou stávající
- ODOLNOST PROTI VLOUPÁNÍ: -
- NEPRŮZVUČNOST: -
- DOPLŇKY:
- POVRCHOVÁ ÚPRAVA: fólie - bílá, RAL 9010
- KOVÁNÍ: klika-klika
- ZÁMEK:
- ZÁRUBEŇ: ocelová stávající
- PRAH: není
- POZNÁMKA: podřezání dveří 10 mm kvůli provětrávání

Podrobnosti budou konzultovány s architektem.

PODL.	D10c L	D10c P
1.PP místnost		
1.NP místnost		1.32
2.NP místnost		
3.NP místnost		
4.NP místnost		
5.NP místnost		

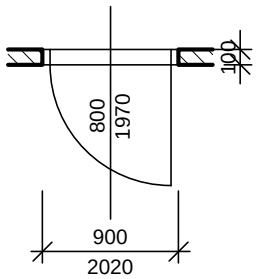

D10d	INTERIÉROVÉ DVEŘE HLADKÉ - NOVÉ / STÁVAJÍCÍ (*podmínka PBŘ)	ROZMĚRY: průchod: 900x1970 mm, stavební otvor: 1000x2020 mm, tloušťka stěny 100 mm	POČET: 1

SCHÉMA:

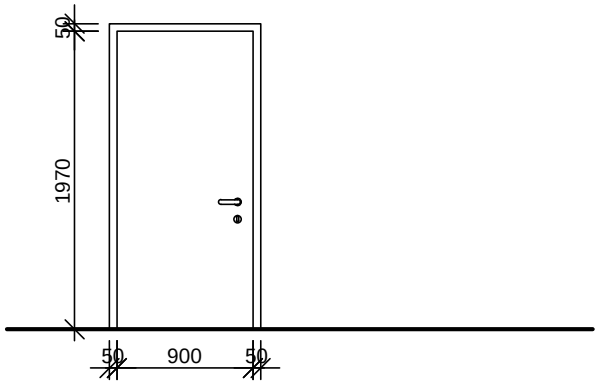

POPIS:

- DVEŘE INTERIÉROVÉ NOVÉ
- HLADKÉ PLNÉ JEDNOKŘÍDLÉ
- MATERIÁL: dřevotříska s fólií
- KONSTRUKCE: dutinková dřevotříska
- PROTIPOŽÁRNÍ EI30DP3 se samozavíračem C2 (10000 cyklů)
* posoudit, zda vyhoví stávající dveře. Pokud ne budou nové, pokud ano, zůstanou stávající
- ODOLNOST PROTI VLOUPÁNÍ: -
- NEPRŮZVUČNOST: -
- DOPLŇKY:
- POVRCHOVÁ ÚPRAVA: fólie - bílá, RAL 9010
- KOVÁNÍ: klika-klika
- ZÁMEK:
- ZÁRUBEŇ: ocelová stávající
- ZÁVĚSY:
- PRAH: není
- POZNÁMKA: podřezání dveří 10 mm kvůli provětrávání

Podrobnosti budou konzultovány s architektem.

PODL.	D10d L	D10d P
1.PP místnost		
1.NP místnost	1.22	
2.NP místnost		
3.NP místnost		
4.NP místnost		
5.NP místnost		

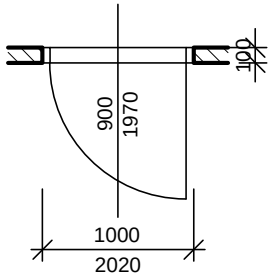

Kokes partners s.r.o.

TABULKY DVEŘÍ

Modernizace LD Thermia
PZS - Zadání a Provedení stavby
04/2016

D10e — INTERIÉROVÉ DVEŘE HLADKÉ - NOVÉ

ROZMĚRY:
průchod: 900x1970 mm, stavební otvor: 1000x2020 mm, tloušťka stěny 100 mm

POČET: 3

SCHÉMA:

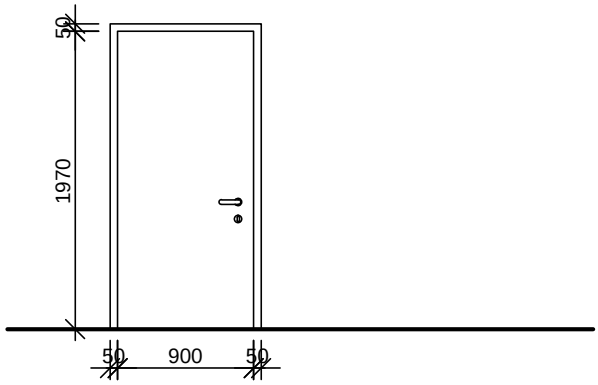

POPIS:

- DVEŘE INTERIÉROVÉ NOVÉ
- HLADKÉ PLNÉ JEDNOKŘÍDLÉ
- MATERIÁL: dřevotříska s fólií
- KONSTRUKCE: dutinková dřevotříska
- PROTIPOŽÁRNÍ EW15DP3
- ODOLNOST PROTI VLOUPÁNÍ: -
- NEPRŮZVUČNOST: -
- DOPLŇKY:
- POVRCHOVÁ ÚPRAVA: fólie - bílá, RAL 9010
- KOVÁNÍ: klika-klika
- ZÁMEK:
- ZÁRUBEŇ: ocelová
- ZÁVĚSY:
- PRAH: není
- POZNÁMKA: podřezání dveří 10 mm kvůli provětrávání

Podrobnosti budou konzultovány s architektem.

PODL.	D10e / L	D10e / P
1.NP místnost		
2.NP místnost		
3.NP místnost		
4.NP místnost		
5.NP místnost		
Podkroví místnost	6.04, 6.05	6.03

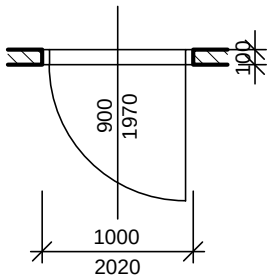

D12 — INTERIÉROVÉ DVEŘE DVOUKŘÍDLÉ - NOVÉ

ROZMĚRY:
průchod: 1600x2500 mm, stavební otvor: 1700x3220* mm, tloušťka stěny 150 mm, límec š.150 mm

výška oblouku bude upřesněna po vybourání stávajícího kastlíku nade dveřmi

POČET: 1

SCHÉMA:

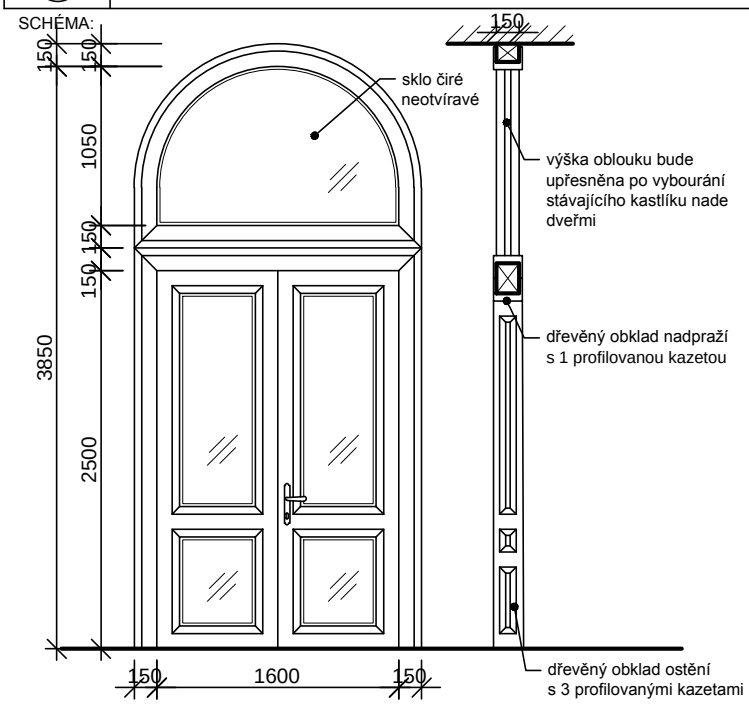

POPIS:

- DVEŘE INTERIÉROVÉ NOVÉ
- PROFILOVANÉ PLNÉ DVOUKŘÍDLÉ
- MATERIÁL: dřevěné masivní - jehličnaté dřevo
- KONSTRUKCE: rámová, na každé křídlo 3 kazety - 2 plné a 1 prosklená
- mechanismus s ramenem pro automatické otevření dveří od signálu EPS (např. Geze)
- ODOLNOST PROTI VLOUPÁNÍ:
- NEPRŮZVUČNOST:
- DOPLŇKY:
- POVRCHOVÁ ÚPRAVA: nátěr lomená bílá, RAL 9010
- KOVÁNÍ: mosazné, replika původního kování
- ZÁMEK: bez zámku
- ZÁRUBEŇ: obložková tesařská zárubeň, profilovaný límec šířky 150 mm
- ZÁVĚSY: 2x3 ks mosazné zadlabací panty, replika původních závěsů
- PRAH: není
- SKLO: tabule bude mít zbroušené hrany, viz schema

Dveře budou vyrobeny jako replika původních dveří s výše popsanými modifikacemi. Další informace včetně fotodokumentace viz stavebně historický průzkum - foto původního kování, profilace křídla i obložek.
Podrobnosti budou konzultovány s architektem.

PODL.	D12 / -
1.PP místnost	
1.NP místnost	1.01
2.NP místnost	
3.NP místnost	
4.NP místnost	
5.NP místnost	

Poznámka: profilace kazet a límce viz dveře D.1a

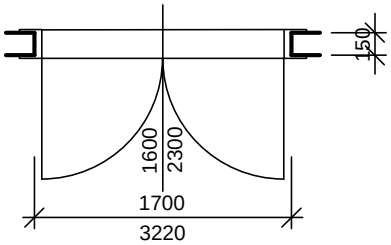

D13 — INTERIÉROVÉ DVEŘE DVOUKŘÍDLÉ ASYMETRICKÉ - NOVÉ

ROZMĚRY:
průchod: 1250x2300 mm, stavební otvor: 1350x2350 mm,
tloušťka stěny 150 mm, límec š.150 mm

POČET: 2

SCHÉMA:

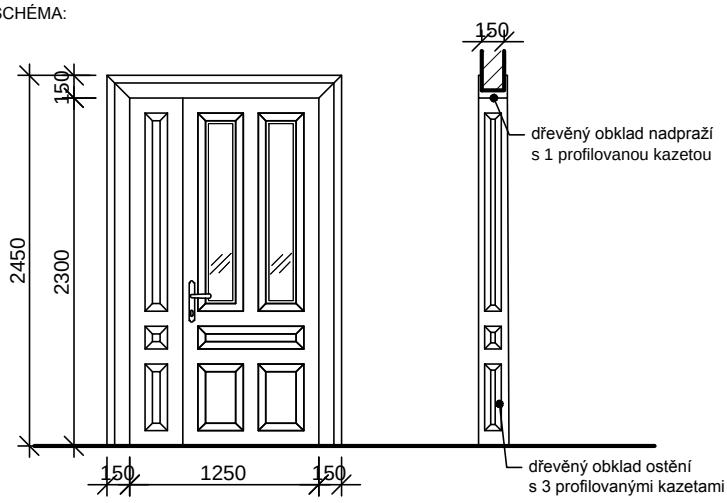

POPIS:

- DVEŘE INTERIÉROVÉ NOVÉ
- PROFILOVANÉ PLNÉ DVOUKŘÍDLÉ
- MATERIÁL: dřevěné masivní - jehličnaté dřevo
- KONSTRUKCE: rámová, kazetová - vetší křídlo 5 kazet, z toho dvě prosklené a menší křídlo 3 kazety plné
- PROTIPOŽÁRNÍ EI30DP3 se samozavíračem C3 (50000 cyklů); případně C2 (10000 cyklů) dle PBŘ - místnosti označené *; kouřotěsné - označení **
- ODOLNOST PROTI VLOUPÁNÍ:
- NEPRŮZVUČNOST:
- DOPLŇKY:
- POVRCHOVÁ ÚPRAVA: nátěr lomená bílá, RAL 9010
- KOVÁNÍ: mosazné, replika původního kování
- ZÁMEK: bez zámku
- ZÁRUBEŇ: obložková tesařská zárubeň, profilovaný límec šířky 150 mm
- ZÁVĚSY: 2x3 ks mosazné zadlabací panty, replika původních závěsů
- PRAH: není
- SKLO: tabule bude mít zbroušené hrany, viz schema

Dveře budou vyrobeny jako replika původních dveří s výše popsanými modifikacemi. Další informace včetně fotodokumentace viz stavebně historický průzkum - foto původního kování, profilace křídla i obložek.
Podrobnosti budou konzultovány s architektem.

PODL.	D13 L	D13 P
1.PP místnost		
1.NP místnost	1.02*	1.02**
2.NP místnost		
3.NP místnost		
4.NP místnost		
5.NP místnost		

Poznámka: profilace kazet a límce viz dveře D.1a

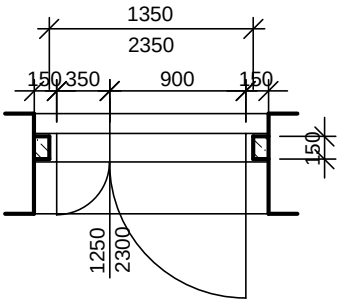

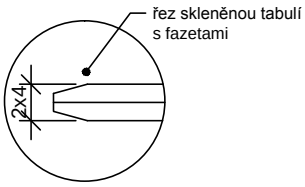

D14 — INTERIÉROVÉ DVEŘE JEDNOKŘÍDLÉ - NOVÉ

ROZMĚRY:
průchod: 900x2300 mm, stavební otvor: 1000x2350 mm,
tloušťka stěny 150 mm, límec š.150 mm

POČET: 1

SCHÉMA:

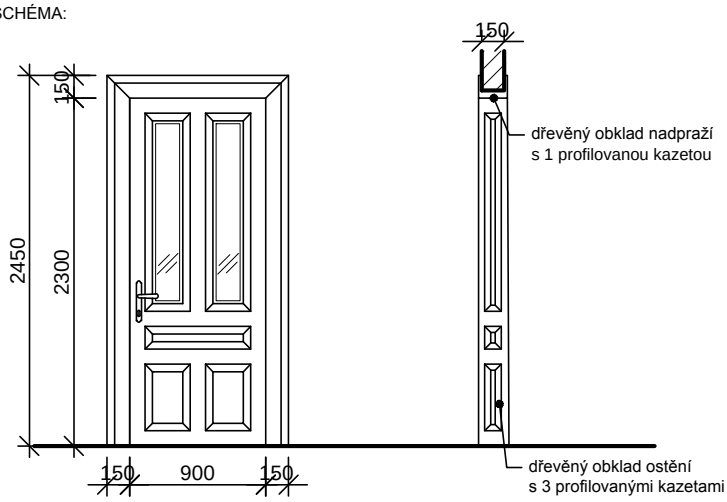

POPIS:

- DVEŘE INTERIÉROVÉ NOVÉ
- PROFILOVANÉ JEDNOKŘÍDLÉ ČÁSTEČNĚ PROSKLENÉ
- MATERIÁL: dřevěné masivní - jehličnaté dřevo
- KONSTRUKCE: rámová, kazetová - 3 plné a 2 prosklené
- PROTIPOŽÁRNÍ EI30DP1 nehořlavé se samozavíračem C3 (50000 cyklů); integrovaný samozavírač pro požární a kouřotěsné dveře (např. Geze)
kouřotěsné
- ODOLNOST PROTI VLOUPÁNÍ:
- NEPRŮZVUČNOST:
- DOPLŇKY:
- POVRCHOVÁ ÚPRAVA: nátěr lomená bílá, RAL 9010
- KOVÁNÍ: mosazné, replika původního kování
- ZÁMEK: bez zámku
- ZÁRUBEŇ: obložková tesařská zárubeň, profilovaný límec šířky 150 mm
- ZÁVĚSY: 3 ks mosazné zadlabací panty, replika původních závěsů
- PRAH: není
- SKLO: tabule bude mít zbroušené hrany, viz schema

Dveře budou vyrobeny jako replika původních dveří s výše popsanými modifikacemi. Další informace včetně fotodokumentace viz stavebně historický průzkum - foto původního kování, profilace křídla i obložek.
Podrobnosti budou konzultovány s architektem.

PODL.	D14 L	D14 P
1.PP místnost		
1.NP místnost	B1.01	
2.NP místnost		
3.NP místnost		
4.NP místnost		
5.NP místnost		

Poznámka: profilace kazet a límce viz dveře D.1a

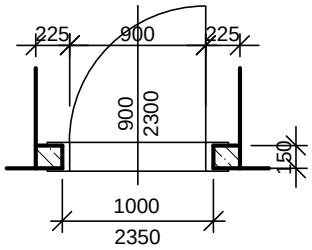

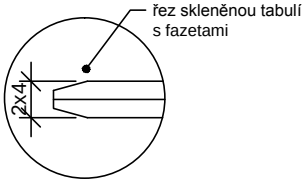

D15 — INTERIÉROVÉ DVEŘE JEDNOKŘÍDLÉ - NOVÉ

ROZMĚRY:
průchod: 900x2300 mm, stavební otvor: 1000x2350 mm,
tloušťka stěny 80 mm, límec š.150 mm

POČET: 1

SCHÉMA:

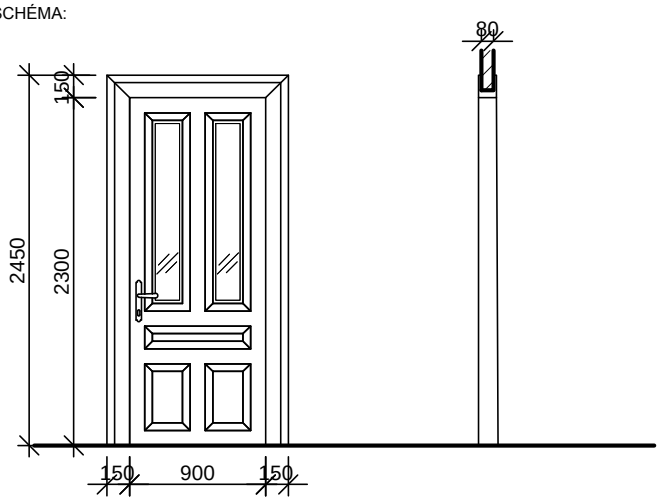

POPIS:

- DVEŘE INTERIÉROVÉ NOVÉ
- PROFILOVANÉ JEDNOKŘÍDLÉ ČÁSTEČNĚ PROSKLENÉ
- MATERIÁL: dřevěné masivní - jehličnaté dřevo
- KONSTRUKCE: rámová, kazetová - 3 plné a 2 prosklené
- ODOLNOST PROTI VLOUPÁNÍ:
- NEPRŮZVUČNOST:
- DOPLŇKY:
- POVRCHOVÁ ÚPRAVA: nátěr lomená bílá, RAL 9010
- KOVÁNÍ: mosazné, replika původního kování
- ZÁMEK: bez zámku
- ZÁRUBEŇ: obložková tesařská zárubeň, profilovaný límec šířky 150 mm
- ZÁVĚSY: 3 ks mosazné zadlabací panty, replika původních závěsů
- PRAH: není
- SKLO: tabule bude mít zbroušené hrany, viz schema

Dveře budou vyrobeny jako replika původních dveří s výše popsanými modifikacemi. Další informace včetně fotodokumentace viz stavebně historický průzkum - foto původního kování, profilace křídla i obložek.
Podrobnosti budou konzultovány s architektem.

PODL.	D14 L	D14 P
1.PP místnost		
1.NP místnost		1.02
2.NP místnost		
3.NP místnost		
4.NP místnost		
5.NP místnost		

Poznámka: profilace kazet a límce viz dveře D.1a

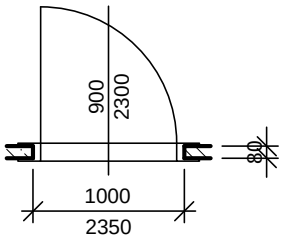

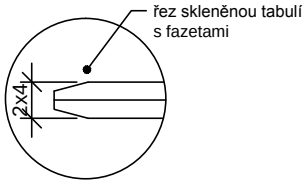

D16 — INTERIÉROVÉ DVEŘE POSUVNÉ PROSKLENÉ - NOVÉ

ROZMĚRY:
průchod: 1200x2100 mm, stavební otvor: 1200x2100 mm,

POČET: 1

SCHÉMA:

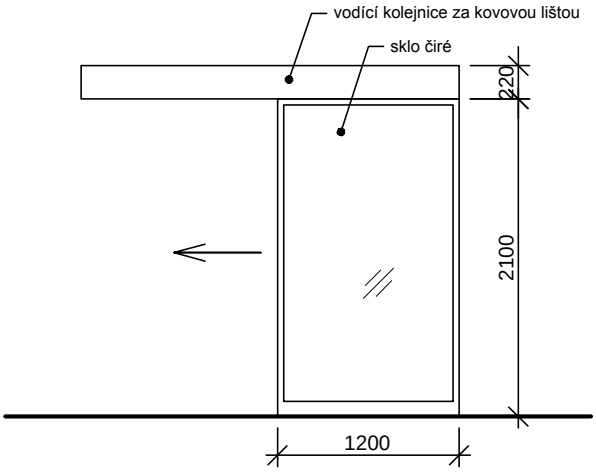

POPIS:

- DVEŘE INTERIÉROVÉ NOVÉ
- POSUVNÉ PO STĚNĚ PROSKLENÉ JEDNOKŘÍDLÉ
- MATERIÁL: hliník (alt. nerez) rám, sklo tvrzené bezpečnostní čiré
- KONSTRUKCE: horní vodící kolejnice hliník (alt. nerez)
- ODOLNOST PROTI VLOUPÁNÍ: -
- NEPRŮZVUČNOST: -
- DOPLŇKY: dveře otvíravé na fotobuňku
- POVRCHOVÁ ÚPRAVA: matný hliník (alt. kartáčovaný nerez)
- KOVÁNÍ: -
- ZÁMEK: -
- ZÁRUBEŇ: -
- PRAH: není

Design bude totožný jako stávající posuvné dveře v místnosti 1.07.
Podrobnosti budou konzultovány s architektem.

PODL.	D16 L	D16 P
1.PP místnost		
1.NP místnost	1.06	
2.NP místnost		
3.NP místnost		
4.NP místnost		
5.NP místnost		

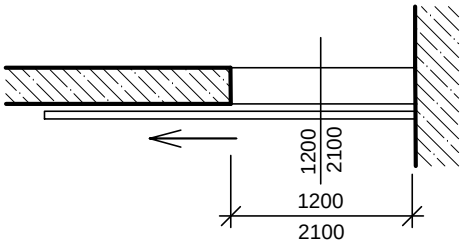

Kokes partners s.r.o.

TABULKY DVEŘÍ

Modernizace LD Thermia
PZS - Zadání a Provedení stavby
04/2016

D17	HLAVNÍ VSTUPNÍ DVEŘE EXTERIÉROVÉ DVOUKŘÍDLÉ - NOVÉ	ROZMĚRY: průchod: 1820x2990 mm, výška s nadsvětlíkem 3975 mm, stavební otvor: stávající,	POČET: 1

SCHÉMA:

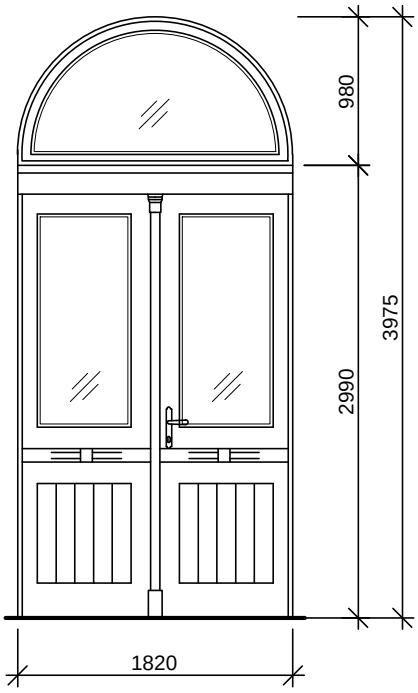

POPIS:

- DVEŘE INTERIÉROVÉ NOVÉ
- PROFILOVANÉ PLNÉ DVOUKŘÍDLÉ
- MATERIÁL: dřevěné masivní - jehličnaté dřevo
- KONSTRUKCE: rámová, na každé křídlo 3 kazety - 2 plné a 1 prosklená
- mechanismus s ramenem pro automatické otevření dveří od signálu EPS (např. Geze)
- ODOLNOST PROTI VLOUPÁNÍ:
- NEPRŮZVUČNOST:
- DOPLŇKY:
- POVRCHOVÁ ÚPRAVA: nátěr červená, RAL dle výběru architekta
- KOVÁNÍ: mosazné historické, dle výběru architekta
- ZÁMEK:
- ZÁRUBEŇ:
- ZÁVĚSY:
- PRAH: není
- SKLO: tabule bude mít zbroušené hrany, viz schema

Dveře budou vyrobeny jako replika původních dveří s výše popsanými modifikacemi. Další informace včetně fotodokumentace viz stavebně historický průzkum - foto původního kování, profilace křídla i obložek.
Podrobnosti budou konzultovány s architektem.

PODL.	D17 -
1.PP místnost	
1.NP místnost	1.01
2.NP místnost	
3.NP místnost	
4.NP místnost	
5.NP místnost	

D18a	INTERIÉROVÉ DVEŘE HLADKÉ - NOVÉ	ROZMĚRY: průchod: 800x1970 mm, stavební otvor: 900x2020 mm, tloušťka stěny 150 mm	POČET: 2

SCHÉMA:

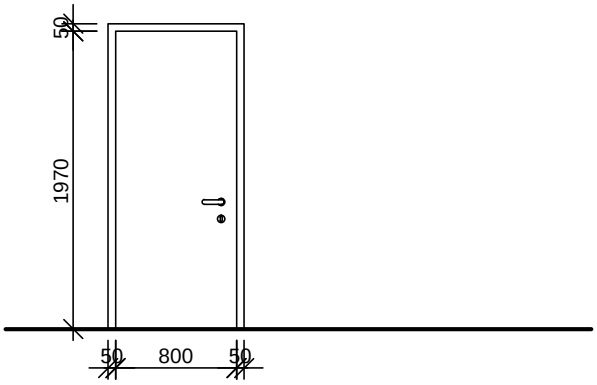

POPIS:

- DVEŘE INTERIÉROVÉ NOVÉ
- HLADKÉ PLNÉ JEDNOKŘÍDLÉ
- MATERIÁL: plechové
- KONSTRUKCE: plechové
- PROTIPOŽÁRNÍ EI30DP1, nehořlavé se samozavíračem C3 (50000 cyklů); kouřotěsné
- ODOLNOST PROTI VLOUPÁNÍ: -
- NEPRŮZVUČNOST: -
- DOPLŇKY:
- POVRCHOVÁ ÚPRAVA: nátěr - bílá, RAL 9010
- KOVÁNÍ: klika-klika
- ZÁMEK:
- ZÁRUBEŇ: ocelová
- PRAH: není

Podrobnosti budou konzultovány s architektem.

PODL.	D18a L	D18a P
1.PP místnost		1.01, S1.04
1.NP místnost		
2.NP místnost		
3.NP místnost		
4.NP místnost		
5.NP místnost		

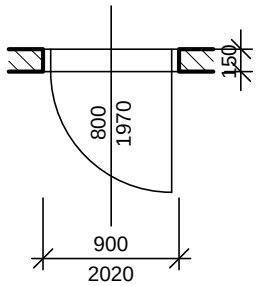

D18b	INTERIÉROVÉ DVEŘE HLADKÉ - NOVÉ	ROZMĚRY: průchod: 800x1970 mm, stavební otvor: 900x2020 mm, tloušťka stěny 100 mm	POČET: 2

SCHÉMA:

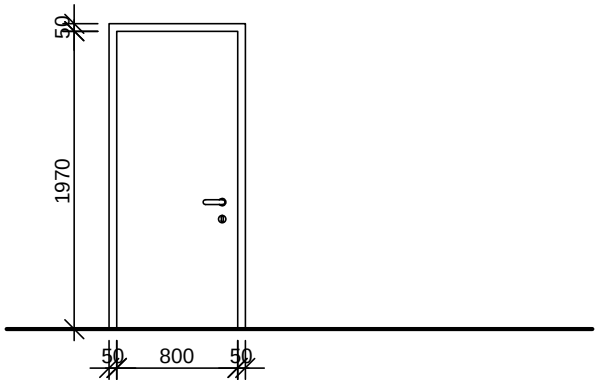

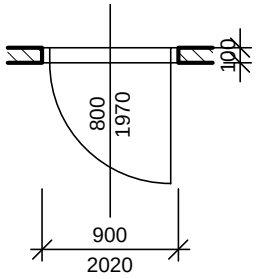

POPIS:

- DVEŘE INTERIÉROVÉ NOVÉ
- HLADKÉ PLNÉ JEDNOKŘÍDLÉ
- MATERIÁL: plechové
- KONSTRUKCE: plechové
- PROTIPOŽÁRNÍ EI30DP1, nehořlavé se samozavíračem C3 (50000 cyklů); kouřotěsné
- ODOLNOST PROTI VLOUPÁNÍ: -
- NEPRŮZVUČNOST: -
- DOPLŇKY:
- POVRCHOVÁ ÚPRAVA: nátěr - bílá, RAL 9010
- KOVÁNÍ: klika-klika
- ZÁMEK:
- ZÁRUBEŇ: ocelová
- PRAH: není

Podrobnosti budou konzultovány s architektem.

PODL.	D18a L	D18a P
1.PP místnost		BS1.02, BS1.02
1.NP místnost		
2.NP místnost		
3.NP místnost		
4.NP místnost		
5.NP místnost		

D18c	INTERIÉROVÉ DVEŘE HLADKÉ - NOVÉ	ROZMĚRY: průchod: 700x1970 mm, stavební otvor: 900x2020 mm, tloušťka stěny 200 mm	POČET: 1

SCHÉMA:

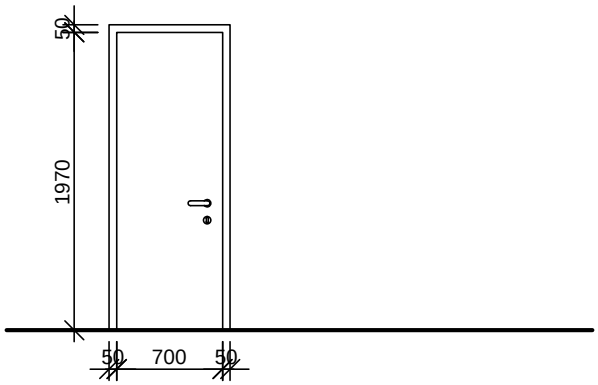

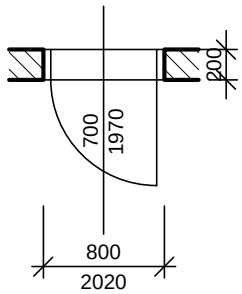

POPIS:

- DVEŘE INTERIÉROVÉ NOVÉ
- HLADKÉ PLNÉ JEDNOKŘÍDLÉ
- MATERIÁL: plechové
- KONSTRUKCE: plechové
- PROTIPOŽÁRNÍ EW30DP3
- ODOLNOST PROTI VLOUPÁNÍ: -
- NEPRŮZVUČNOST: -
- DOPLŇKY:
- POVRCHOVÁ ÚPRAVA: nátěr - bílá, RAL 9010
- KOVÁNÍ: klika-klika
- ZÁMEK:
- ZÁRUBEŇ: ocelová
- PRAH: není

Podrobnosti budou konzultovány s architektem.

PODL.	D18c L	D18c P
1.NP místnost		
2.NP místnost		
3.NP místnost		
4.NP místnost		
5.NP místnost		
PODKROVÍ místnost		6.01

D19 — INTERIÉROVÉ DVEŘE HLADKÉ - NOVÉ

ROZMĚRY:
průchod: 1600x1970 mm, stavební otvor: 1700x2020 mm, tloušťka stěny 100 mm

POČET: 1

SCHÉMA:

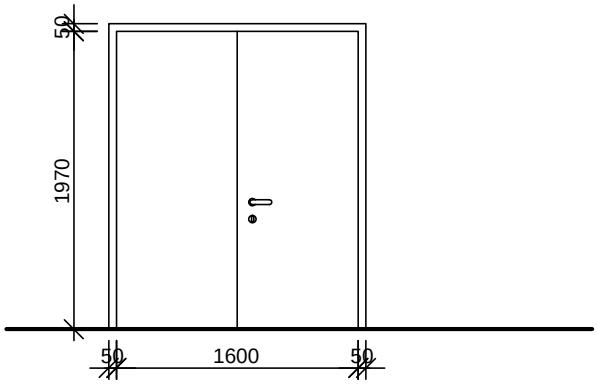

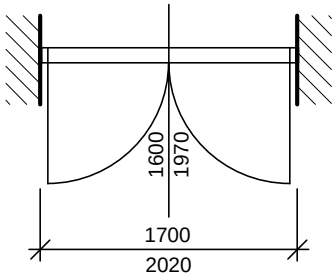

POPIS:

- DVEŘE INTERIÉROVÉ NOVÉ
- HLADKÉ PLNÉ DVOUKŘÍDLÉ
- MATERIÁL: plechové
- KONSTRUKCE: plechové
- PROTIPOŽÁRNÍ EI30DP1, nehořlavé se samozavíračem C3 (50000 cyklů); kouřotěsné
- ODOLNOST PROTI VLOUPÁNÍ: -
- NEPRŮZVUČNOST: -
- DOPLŇKY:
- POVRCHOVÁ ÚPRAVA: nátěr - bílá, RAL 9010
- KOVÁNÍ: klika-klika
- ZÁMEK:
- ZÁRUBEŇ: ocelová
- PRAH: není

Podrobnosti budou konzultovány s architektem.

PODL.	D19 -
1.PP místnost	BS1.07
1.NP místnost	
2.NP místnost	
3.NP místnost	
4.NP místnost	
5.NP místnost	

D20 — INTERIÉROVÉ DVEŘE HLADKÉ - NOVÉ / STÁVAJÍCÍ (*podmínka PBŘ)

ROZMĚRY:
průchod: 1300x1970 mm, stavební otvor: 1400x2020 mm, tloušťka stěny 100 mm

POČET: 1

SCHÉMA:

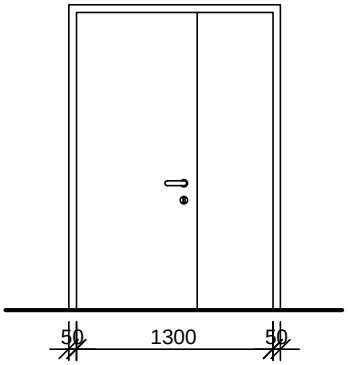

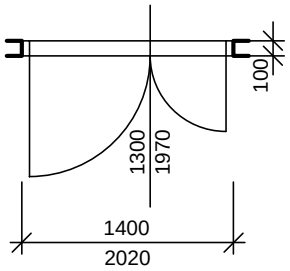

POPIS:

- DVEŘE INTERIÉROVÉ NOVÉ
- HLADKÉ PLNÉ DVOUKŘÍDLÉ
- MATERIÁL: dřevotříska s fólií
- KONSTRUKCE: dutinková dřevotříska
- PROTIPOŽÁRNÍ EI30DP3 se samozavíračem C2 (10000 cyklů)
* posoudit, zda vyhoví stávající dveře. Pokud ne budou nové, pokud ano, zůstanou stávající
- ODOLNOST PROTI VLOUPÁNÍ: -
- NEPRŮZVUČNOST: -
- DOPLŇKY:
- POVRCHOVÁ ÚPRAVA: fólie - bílá, RAL 9010
- KOVÁNÍ: klika-klika
- ZÁMEK:
- ZÁRUBEŇ: ocelová stávající
- ZÁVĚSY:
- PRAH: není
- POZNÁMKA: podřezání dveří 10 mm kvůli provětrávání

Podrobnosti budou konzultovány s architektem.

PODL.	D20 L	D20 P
1.PP místnost		
1.NP místnost	B1.01a	
2.NP místnost		
3.NP místnost		
4.NP místnost		
5.NP místnost		

Kokes partners s.r.o.

TABULKY DVEŘÍ

Modernizace LD Thermia
PZS - Zadání a Provedení stavby
04/2016

D21	INTERIÉROVÉ DVEŘE HLADKÉ - NOVÉ	ROZMĚRY: průchod: 1600x1970 mm, stavební otvor: 1700x2020 mm, tloušťka stěny 100 mm	POČET: 1

SCHÉMA:

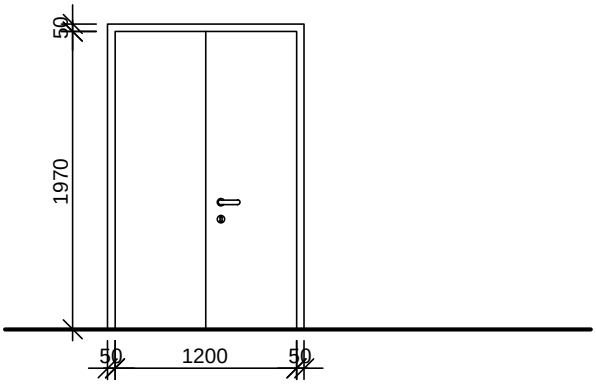

POPIS:

- DVEŘE INTERIÉROVÉ NOVÉ
- HLADKÉ PLNÉ DVOUKŘÍDLÉ
- MATERIÁL: plechové
- KONSTRUKCE: plechové
- PROTIPOŽÁRNÍ EI30DP1, nehořlavé
- ODOLNOST PROTI VLOUPÁNÍ: -
- NEPRŮZVUČNOST: -
- DOPLŇKY:
- POVRCHOVÁ ÚPRAVA: nátěr - bílá, RAL 9010
- KOVÁNÍ: klika-klika
- ZÁMEK:
- ZÁRUBEŇ: ocelová
- PRAH: není

Podrobnosti budou konzultovány s architektem.

PODL.	D21 -
1.NP místnost	
2.NP místnost	
3.NP místnost	
4.NP místnost	
5.NP místnost	
Podkroví místnost	6.06

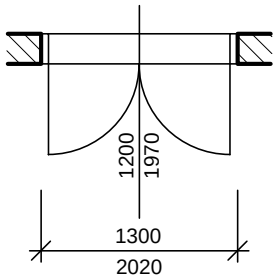

D22	INTERIÉROVÉ DVEŘE HLADKÉ - NOVÉ	ROZMĚRY: průchod: 700x1970 mm, stavební otvor: 800x2020 mm, tloušťka stěny 100 mm	POČET: 1

SCHÉMA:

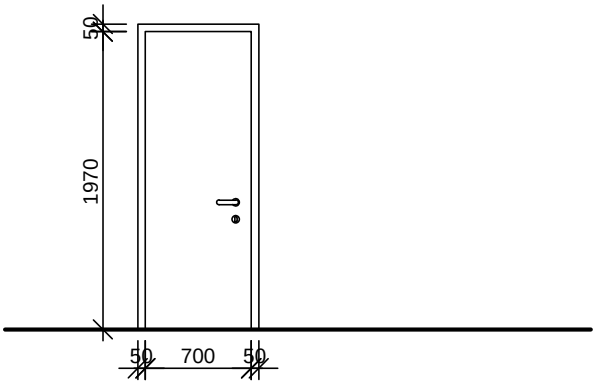

POPIS:

- DVEŘE INTERIÉROVÉ NOVÉ
- HLADKÉ PLNÉ JEDNOKŘÍDLÉ
- MATERIÁL: dřevotříska s fólií
- KONSTRUKCE: dutinková dřevotříska
- PROTIPOŽÁRNÍ EW30DP3
- ODOLNOST PROTI VLOUPÁNÍ: -
- NEPRŮZVUČNOST: -
- DOPLŇKY:
- POVRCHOVÁ ÚPRAVA: fólie - bílá, RAL 9010
- KOVÁNÍ: klika-klika
- ZÁMEK:
- ZÁRUBEŇ: ocelová
- ZÁVĚSY:
- PRAH: není

Podrobnosti budou konzultovány s architektem.

PODL.	D22 L	D22 P
1.NP místnost		
2.NP místnost		
3.NP místnost		
4.NP místnost		
5.NP místnost	5.35	
Podkroví místnost		

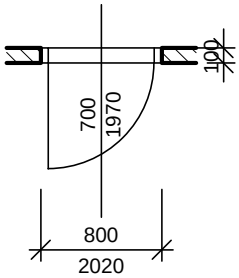

Kokes partners s.r.o.

TABULKY DVEŘÍ

Modernizace LD Thermia
PZS - Zadání a Provedení stavby
04/2016

D23	INTERIÉROVÉ DVEŘE HLADKÉ - NOVÉ	ROZMĚRY: průchod: 900x2000 mm, stavební otvor: 1000x2050 mm, tloušťka stěny 220 mm	POČET: 1

SCHÉMA:

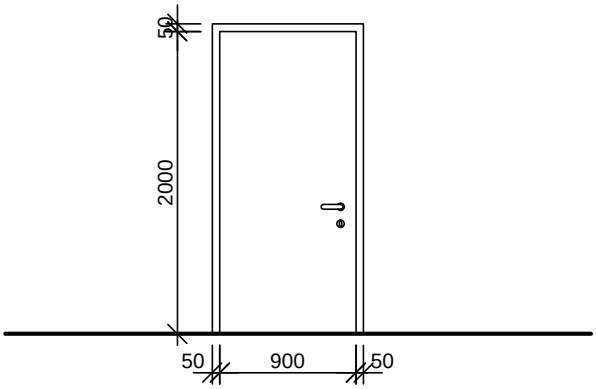

POPIS:

- DVEŘE EXTERIÉROVÉ NOVÉ
- HLADKÉ PLNÉ JEDNOKŘÍDLÉ
- MATERIÁL: opláštění plechové
- KONSTRUKCE: hliníkové profily
- PROTIPOŽÁRNÍ: -
- ODOLNOST PROTI VLOUPÁNÍ: -
- NEPRŮZVUČNOST: -
- DOPLŇKY:
- POVRCHOVÁ ÚPRAVA: nátěr - bílá, RAL 9016
- KOVÁNÍ: klika-klika
- ZÁMEK: vložkový
- ZÁRUBEŇ: hliníková
- PRAH: ano
- Tepelně izolační, U=0,20 W/K-1

Podrobnosti budou konzultovány s architektem.
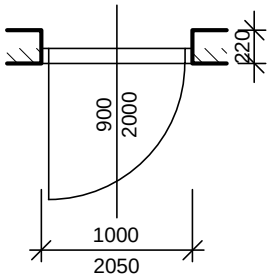
PODL.	D23 L	D23 P
1.NP místnost		
2.NP místnost		
3.NP místnost		
4.NP místnost		
5.NP místnost		
Podkroví místnost	6.01