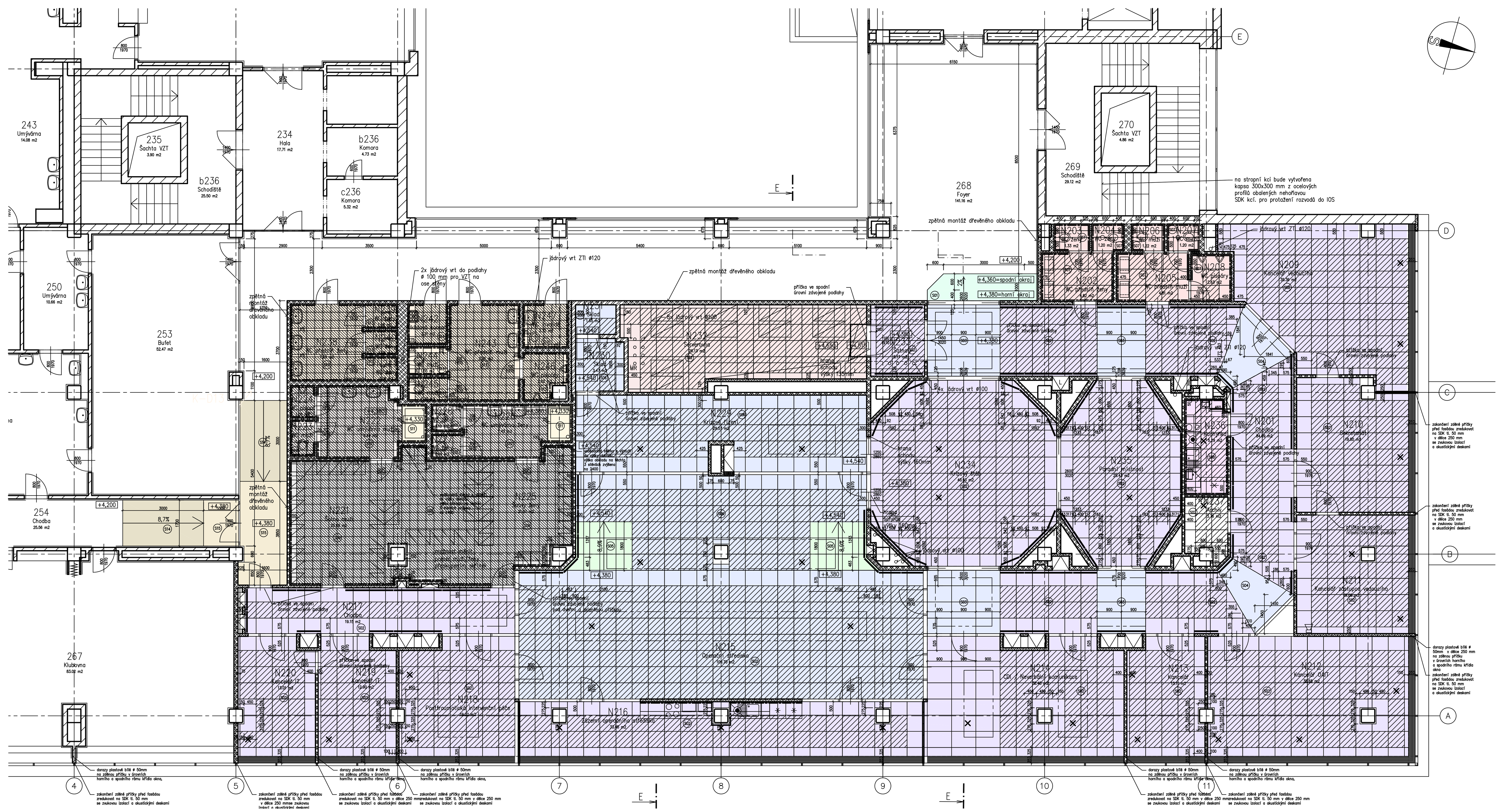

## Legenda

- příčka s cihelných bloků, MC 50
- příčka s cihel plných, MC 50
- keramický obklad
- standartní dílec podlahy 600x600 mm
- standartní dílec podlahy 300x300 mm
- atypický dílec podlahy (okótovaný ve výkrese)
- zásuvky ve zdvojené podlaze
- konvektory v podlaze podél skleněné fasády
- S01
- S02 –u oken v kancelářích a v zázemí operačního střediska vložení tepelné izolace z minerálních desek v tl. 100 mm
- S03
- S04
- S05
- S06
- S07
- S08
- S09
- S10
- S11
- S12
- S13
- S14
- S15

Pozn.:

Skladby podlah na výkrese č. X2

Sloupy rozměrů 500 x 500 mm obloženy obkladem z konstrukčního sádrovláknitého sádrokartonu tloušťky rozměry sloupů po obložení jsou 600 x 600 pokud není stanoveno jinak

±0=197,58

ARI atelier s.r.o.
NAD ŠÁRKOU 28
160 00 PRAHA 6

| | |
|---|---|
| ZAKÁZKA ČÍSLO | 1314 |
| DATUM | 9/2013 |
| AUTOŘI | ING.ARCH. IVAN KUNOVSKÝ |
| PROJEKTANT PROFESE | ING.ARCH. IVAN KUNOVSKÝ |
| PROFESE | ARCHITEKTONICKO–STAVEBNÍ – D.1.1.b |
| KRESLIL | DUFFEK, HÁLA |
| INVESTOR | ČESKÁ REPUBLIKA – MINISTERSTVO VNITRA |
| MÍSTO STAVBY | STROJNICKÁ 937/27, PRAHA 7 |
| STUPEŇ | JEDNOSTUPŇOVÝ PROJEKT |
| MĚŘÍTKO | 1:50 |
| AKCE | REDISLOKACE IOS PP ČR |
| OBSAH | 2.NP NÁVRH – PODLAHY |
| Č. VÝKRESU | 10 |
| Č. KOPIE | |